

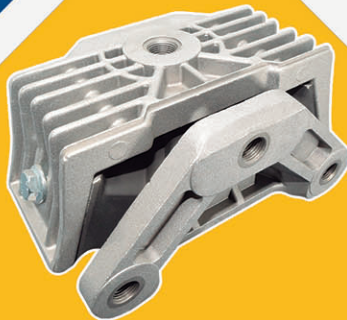

¡ Tu soporte en el camino !

**Concentrado
de Números
Nuevos**



TRUCK PARTS

**Soportes para Motor / Soportes Cardán
Bujes de Suspensión / Quinta Rueda
Cofre / Codos y Mangueras / Bolsas de Aire
Poleas / Bombas de Agua
Depositos de Anticongelante**



EQUIPO PESADO





NÚMEROS NUEVOS



INDICE

SOPORTES PARA MOTOR	2
SUSPENSIÓN	
Soportes de Suspensión	22
Bujes	25
Accesorios de Suspensión	52
Perno para Barra Estabilizadora	54
Goma para Barra Estabilizadora.....	55
Kits de Reparación	56
Bolsas de Aire.....	63
Brazos de Dirección	90
CABINA	
Soportes para Cabina	98
Bujes	104
Bolsa sin Amortiguador para Cabina/Caseta	105
QUINTA RUEDA	115
COFRE	
Gancho para Cofre	119
Guia para Cofre.....	121
Buje Bisagra para Cofre.....	123
Base para Tope de Cofre.....	123
RADIADOR	
Soportes para Radiador.....	125
MISCELÁNEOS	128
Soportes de Escape.....	106
POLEAS	133
BOMBAS DE AGUA	147
CARDANES	158
CONSECUTIVO	159



SOPORTES PARA MOTOR

5072

CONTRATA CON PARA SOPORTE DE MOTOR
TRASERO INTERNATIONAL NAVISTAR

REPLAZO	OEM
INTERNATIONAL	1664730C4

OTRAS MARCAS	
GAFF	34522
ATRO	MM55-620C7-HT



5057



5059/1

KIT SOPORTE PARA MOTOR TRASERO
NAVISTAR

REPLAZO	
INTERNATIONAL	1664729C4

OTRAS MARCAS	
PARBO	PBM-200-1664729C1
GAFF	34510
DUROTHANE	DT1810
ATRO	MM55-62005



SOPORTES PARA MOTOR

9026-2

SOPORTE PARA MOTOR TRASERO DINA 9400

REEMPLAZOS	OEM	ESPECIFICACIONES	
FORD	D0HZ6068B	DIAMETRO INT.	38.1mm / 1.5 in
NAVISTAR	503579C1	DIAMETRO EXT.	76.8 mm / 3.023 in
VOLVO	120040007	ALTURA	76.8 mm / 3.023 in
	8077380		
	8075202		



Sustituye al 9026-1

9026-1



SOPORTE DE MOTOR DE SERIE 60

OEM	
KENWORTH	K066385

REEMPLAZO	
GAFF	18786
PHM	TTP1878
PHM	TTH203039
AUTO MANN	M203039K
AUTO MANN	M203039KUB



9407

SOPORTE DE MOTOR ADAPTABLE A MAN

REEMPLAZO	OEM	ESPECIFICACIONES	
MAN	81960200385	DIAMETRO INT.	22.5 mm / .885 in
	81960200341	DIAMETRO EXT.	107 mm / 4.212 in
OTRAS MARCAS	NUMERO	ALTURA	85 mm / 3.34 in
AUGER	53096		
MOOG	MN-SB-10390		
STR	120219		

DAI-020.306



SOPORTES PARA MOTOR

DAI-011.417

SOPORTE PARA TRANSMISIÓN OM904 3
BARRENOS ALUM R-3309 MERCEDES

REPLAZO	OEM	ESPECIFICACIONES	
MERCEDES	A9702400318	ALTURA	126 mm / 4.96 in
	9702400318	ALT. CENT. (CORTA)	60 mm / 2.36 in
		ALT. CENT. (LARGA)	156 mm / 6.14 in



DAI-030.286

SOPORTE PARA MOTOR DELANTERO
VOLVO, VN, VNL, VHD

REPLAZO	OEM
RVI	7420503552
VOLVO	1626870
	20503553
	20503552
OTRAS MARCAS	NUMERO
GAFF	12326



DAI-030.287

SOPORTE PARA MOTOR TRASERO
VN Y VNL (VOLVO)

REPLAZO	OEM	ESPECIFICACIONES	
VOLVO	20399980	DISTANCIA CENTROS	150mm
		LARGO	228mm
		ANCHO	180mm



SOPORTES PARA MOTOR

DAI-030.296

SOPORTE PARA MOTOR TRASERO
RVI/VOLVO

REEMPLAZO	OEM	ESPECIFICACIONES	
RVI	7420499469	ALTURA	133.5 mm / 5.31 in
VOLVO	20499469	ALTURA CENTRAL	55 mm / 2.16 in



DAI-030.297

SOPORTE PARA MOTOR
MACK 70-19

REEMPLAZOS	OEM	ESPECIFICACIONES	
VOLVO	20723225	ALTURA	129 mm / 5.07 in
	20499470	ALTURA CENTRAL	55 mm / 2.16 in
	21228154		
OTRAS MARCAS	NUMERO		
GAFF	31113		
MACK	2QL414M5		

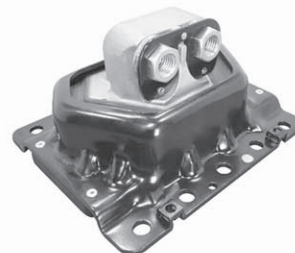

DAI-040.101/1

SOPORTE PARA MOTOR TRASERO
SCANIA 1371725

REEMPLAZO	OEM
SCANIA	1371725

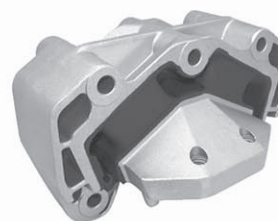

DAI-040.160/1

SOPORTE PARA MOTOR
SCANIA CAMION/AUTOBUS 94-19

REEMPLAZO	OEM
SCANIA	1336885
	1778530

OTRAS MARCAS	NUMERO
GAFF	32085



SOPORTES PARA MOTOR

DAI-040.186

SOPORTE PARA TRANSMISIÓN
SCANIA AUTOBUS

REPLAZO	OEM
SCANIA	1921972
	1779609
	1469287
	1801745

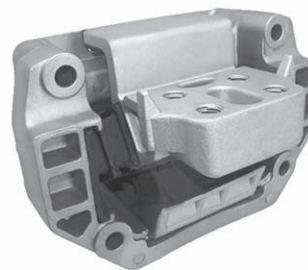

DAI-462126

SOPORTE SUPERIOR DE MOTOR
FREIGHTLINER

REPLAZO	
FREIGHTLINER	LORJ-21246-60



DAI-462125

SOPORTE SUPERIOR DE MOTOR
FREIGHTLINER

REPLAZO	
FREIGHTLINER	J212475

OTRAS MARCAS	
GAFF	11116



SOPORTES PARA MOTOR

DAI-462126K

KIT SOPORTE INFERIOR Y SUPERIOR
MOTOR FREIGHTLINER CASCADIA 2018

REEMPLAZO	
FREIGHTLINER	J-21247-4

OTRAS MARCAS	
GAFF	11116



DAI-17453

SOPORTE INFERIOR
MOTOR FREIGHTLINER

REEMPLAZO	
FREIGHTLINER	J2124721

OTRAS MARCAS	
GAFF	11116
PHM	TTH9002



DAI-17453K

SOPORTE INFERIOR Y SUPERIOR DE MOTOR
CASCADIA, CENTURI, M2 2016

REEMPLAZO	
FREIGHTLINER	889626339257.00

OTRAS MARCAS	
TRUCK PARTS	62002



SOPORTES PARA MOTOR

DAI-17487

SOPORTE TRASERO MOTOR IZQUIERDO
LH PACCAR T680 4 B

REPLAZO	OEM
KENWORTH	A851510206

OTRAS MARCAS	
PETERBILT	A851510206
PACCAR	M17487
STHEBSON	S2-861L
PHM	TTH0087



DAI-17489

SOPORTE TRASERO MOTOR DERECHO
RH PACCAR T680 A85

REPLAZO	OEM
KENWORTH	A851510206R

OTRAS MARCAS	
PETERBILT	A851510206R
PACCAR	A851510206R
STHEBSON	S2-861R
PHM	TTH0089



DAI-17495

SOPORTE TRASERO DE MOTOR
KW T600, T660, T800 ISX KW 2 BARR CORTO

INTERCAMBIOS	
OEM	11681-TBG
AUTOMANN	M17495
STHEBSON	S2-808

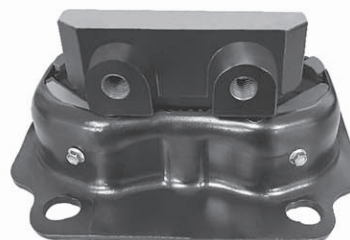

SOPORTES PARA MOTOR

DAI-17496

SOPORTE MOTOR TRASERO
KW T660 T680 4 BARR LINEALES

INTERCAMBIOS	
OEM	U30027-00
AUTOMANN	M17496
STHEBSON	S2-860

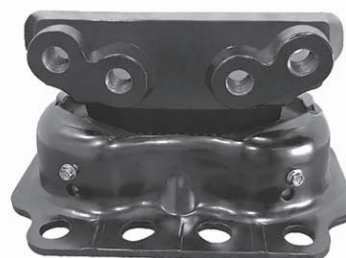

DAI-17497

SOPORTE TRASERO MOTOR
KW T660 T800 ISX15 2 BARR ALTO

INTERCAMBIOS	
OEM	12447-TBG
AUTOMANN	M17497
STHEBSON	S2-807
GAFF	11821

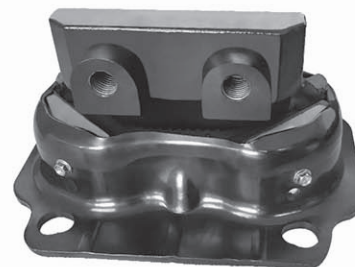

DAI-17498

SOPORTE MOTOR TRASERO
KENWORTH T660/T880/W900 ORIFICIO TIPO NUEVO

INTERCAMBIOS	
OEM	U30026-TBG
AUTOMANN	M17498
STHEBSON	S2-893
GAFF	11827

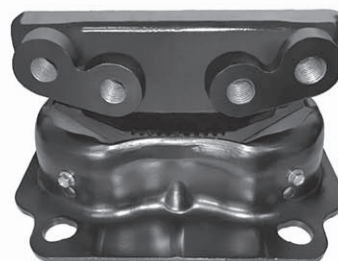

SOPORTES PARA MOTOR

DAI-17499

SOPORTE DE MOTOR TRASERO
KENWORTH Y PETERBILT / 12488TGB

REPLAZO		ESPECIFICACIONES	
KENWORTH	OEM 12448	LCC BRAZO	2.750"
		ALTURA BRAZO	3.750"
OTRAS MARCAS			
AUTOMANN	17499		

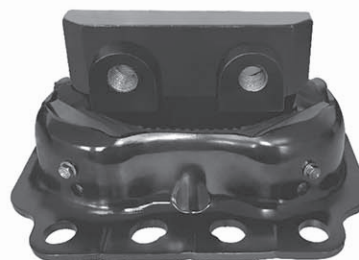

DAI-190.024

SOPORTE DE MOTOR TRASERO
HINO SERIES 300 Y 500

MARCA	OEM
HINO	12035-3142
HINO	12035-1660



DAI-203028

SOPORTE DE MOTOR
FORD BCD283172

REPLAZO	
FREIGHTLINER	BCD283172
OTRAS MARCAS	
GAFF	12323
FORD	BCD283172

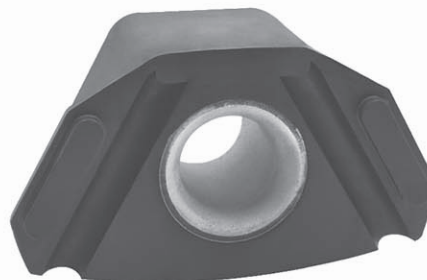

SOPORTES PARA MOTOR

DAI-203048

SOPORTE DE MOTOR VOLVO

OEM	
VOLVO	120053207

REEMPLAZO	
GAFF	12304
FORTPRO	F339425
AISIN	B084D9FNPK
ROTA	29015207



DAI-46851

SOPORTE MOTOR CASCADIA/CENTURY/COLUMBIA/M2/U-30920-301

INTERCAMBIOS	
OEM	01-33928-000
OEM	01-34070-000
OEM	30920-301
AUTOMANN	M46851
STHEBSON	S6-894



DAI-46852

SOPORTE MOTOR CASCADIA/CENTURY/COLUMBIA/M2/J218522

INTERCAMBIOS	
OEM	LORJ2618520
OEM	LORJ2618522
OEM	LORJ2618524
OEM	LORJ2618528
AUTOMANN	M46852
STHEBSON	S6-857
GAFF	11149

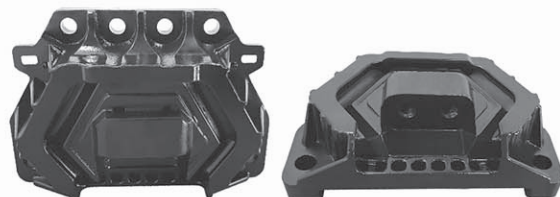

SOPORTES PARA MOTOR

DAI-46856

SOPORTE DE MOTOR TRASERO
FREIGHTLINER 2018

REEMPLAZO	
FREIGHTLINER	134095000

OTRAS MARCAS	
TRUCK PARTS	2-M5423
PHM	TTH6856

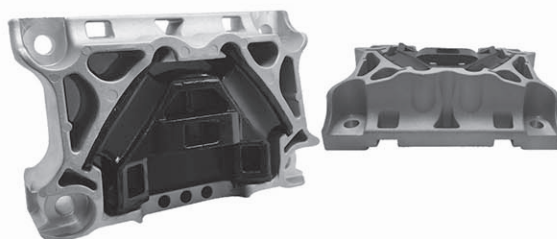

DAI-500.830

SOPORTE DELANTERO
KENWORTH = 9019

REEMPLAZO	OEM	ESPECIFICACIONES	
KENWORTH	M700	DIAMETRO INT.	19.6 mm / .771 in
	K066229	DIAMETRO EXT.	52 mm / 2.047 in
PETERBILT	508969	DIAMETRO EXT. MAY.	96.5 mm / 3.799 in
ROR	R307469	ALTURA	65.5 mm / 2.578 in
OTRAS MARCAS	NUMERO		
AUTOMMAN	M17406		
ATRO	PL1013		
GAFF	11613		
PARBO	PMB-200-80		



9156



SOPORTES PARA MOTOR

DAI-500.831

SOPORTE PARA MOTOR TRASERO KENWORTH

REEMPLAZOS	OEM
KENWORTH	K066320
	K066282
	M50670NR
	K066247
ROR	R307468
OTRAS MARCAS	NUMERO
MERITOR	R307468
ATRO	PL1012
AUTOMANN	M17404/ M17404UB
DUROTHANE	DT1424
DYCO	D22/ D328
PARBO	PMB-200-82P
GAFF	11539

ESPECIFICACIONES	
ANCHO	51.5 mm / 2.027 in
LARGO	140.5 mm / 5.53 in
DISTANCIA CENTROS	76.2 mm / 3.0 in

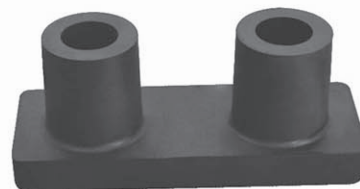

9024

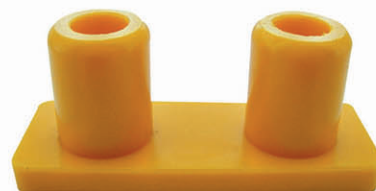

BUJE DE SOPORTE PARA MOTOR NAVISTAR

REEMPLAZO	OEM
FORD	DOHZ6068B
NAVISTAR	503579C1
	120040007
VOLVO	8077380
	8075202
OTRAS MARCAS	NUMERO
MERITOR	R308918
ATRO	PL1048
DUROTHANE	DT1880C
DYCO	D36
PARBO	PMB-200-91/ PMB-200-91U
GAFF	10075

ESPECIFICACIONES	
DIAMETRO INT.	38.1 mm / 1.5 in
DIAMETRO EXT.	76.2 mm / 3.0 in
DIAM. EXT. (MAX.)	88.3 mm / 3.476 in
ALTURA	76.2 mm / 3.0 in



9026-1



SOPORTES PARA MOTOR

DAI-500.853

JUEGO DE SOPORTES PARA MOTOR NAVISTAR 70-19

REPLAZO	OEM	ESPECIFICACIONES	
NAVISTAR	479237C1	DIAM. INT. (MIN.)	16.3 mm / .641 in
OTRAS MARCAS	NUMERO	DIAM. INT. (MAX.)	29 mm / 1.141 in
ATRO	PL1104	DIAM. EXT. (MIN.)	40.7 mm / 1.602 in
AUTOMANN	M20309 / M20309UB	DIAM. EXT. (MAX.)	78.6 mm / 3.094 in
DUROTHANE	DT1882	ALTURA	64 mm / 2.519 in
PARBO	PBM-200-08P		
GAFF	10505		



UNIDAD DE EMPAQUE 2 PIEZAS

9023-B



DAI-500.857

REPLAZOS	OEM	ESPECIFICACIONES	
NAVISTAR	462300C2	DIAMETRO INTERNO (MIN)	16.3 mm
OTRAS MARCAS	NUMERO	DIAMETRO INTERNO (MAX)	37 mm
ATRO	PL1183	DIAMETRO EXTERNO (MIN)	59.3 mm
AUTOMANN	M55300	DIAMETRO EXTERNO (MAX)	53.3 mm
DAYTON	329-179	ALTURA	18.25 mm

MARCA	MODELO	CATEGORIA	AÑOS
NAVISTAR	TODOS LOS MODELOS	CAMION	1970 - 2019
		CAMION	1970 - 2018



UNIDAD DE EMPAQUE
2 Piezas

SOPORTES PARA MOTOR

DAI-500.925

REEMPLAZOS	OEM
NAVISTAR	470031C2
	583955C1
OTRAS MARCAS	NUMERO
GAFF	10502
ATRO	PL1104
AUTOMANN	M20309 / M20309UB
DAYTON	329-181 / 329181U
DUROTHANE	DT1882
PARBO	PBM-200-08P



UNIDAD DE EMPAQUE
2 Piezas

9022



MARCA	MODELO	CATEGORIA	AÑOS
FREIGHTLINER	TODOS LOS MODELOS	CAMION	1970 - 2019
		CAMION	1970 - 2018
NAVISTAR	TODOS LOS MODELOS	CAMION	1970 - 2018
		CAMION	1970 - 2019

DAI-500.926

JUEGO DE SOPORTE MOTOR MEDIA LUNA
KENWORTH K174555

REEMPLAZO	OEM
KENWORTH	K174555
	K174B456
OTRAS MARCAS	NUMERO
ATRO	PL1014
AUTOMANN	ML17408UB
DYCO	D-21
MERITOR	R307470
GAFF	11535
DUROTHANE	DT1430



UNIDAD DE EMPAQUE 2 PIEZAS

9021-B



SOPORTES PARA MOTOR

DAI-501.209

SOPORTE PARA MOTOR FREIGHTLINER 70-18

REPLAZO	OEM	ESPECIFICACIONES	
FREIGHTLINER	BCD288051	DISTANCIA CENTROS	211.14 mm / 8.312 in
	BCD27330-1		
	BCD27330-2		
OTRAS MARCAS	NUMERO		
ATRO	MM46-62001 / MM46-62051		
AUTOMANN	M17397 / M17398 / M17398UB		
DUROTHANE	Dt1105		
DYCO	DT1105		
GAFF	11077		
PARBO	PMB-200-86P		
STERLING	BCD273302		



9258



DAI-501.211

KIT SOPORTE MOTOR FREIGHTLINER 70-19 COLUMBI

REPLAZO	OEM	ESPECIFICACIONES	
FREIGHTLINER	BCD276511S	DIAM. INTERNO	19.34 mm / .761 in
	BCD267041S	DIAM. CENTROS	101.60 mm / 4 in
	BCD289451S		
OTRAS MARCAS	NUMERO		
ATRO	MM46-62002		
AUTOMANN	M17403KS		
DUROTHANE	DT1103		
GAFF	11074		



9278



SOPORTES PARA MOTOR

DAI-501.212

KIT DE REPARACIÓN SOPORTE DE MOTOR FREIGHTLINER F-120

REEMPLAZO	OEM	ESPECIFICACIONES	
FREIGHTLINER	LORSSB3310018S	DIAM. INTERNO	19.05 mm / .767 in
	LORSSB3310017S	DIAM. EXTERNO	82.55 mm / 3.25 in
	0115047000S	LARGO	57.15 mm / 2.25 in

OTRAS MARCAS	NUMERO
GAFF	11018
PARBO	PBM-200-20QL258P
DUROTHANE	Dt1132
ATRO	MM46-62003



9182



DAI-559169

SOPORTE DE MOTOR TRASERO INTERNATIONAL 3

REEMPLAZO	
INTERNATIONAL	3549169C1

OTRAS MARCAS	
DURASTAR	4300 / 4400
TRUCK TEK	4916

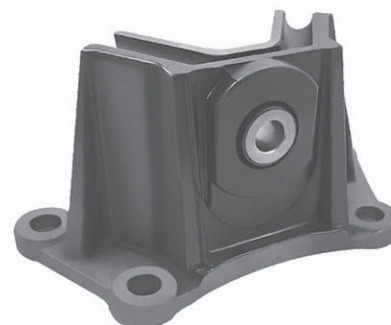

SOPORTES PARA MOTOR

DAI-MIH55769

SOPORTE PARA MOTOR
NAVISTAR 500.852

REPLAZO	
INTERNATIONAL	507569C91
INTERNATIONAL	503837C1

OTRAS MARCAS	
BWP	IH9AB
GAFF	10023
PARBO	PBM-200-91P

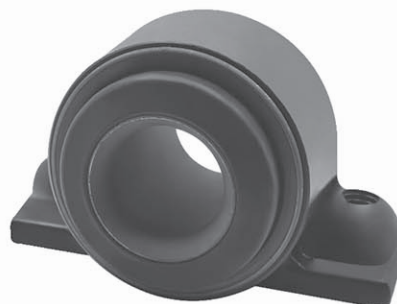

DAI-S17495

SOPORTE DE MOTOR TRASERO
KENWORTH T680-T800

REPLAZO	OEM
KENWORTH	11681TBG
KENWORTH	11681

OTRAS MARCAS	
AUTOMANN	M17495
STHEBSON	S2-808



DAI-17495



SOPORTES PARA MOTOR

DAI-S17497

SOPORTE DE MOTOR TRASERO
KW ISX T660 T800 BARRENO ALTO

REEMPLAZO	OEM
	12447TBG

OTRAS MARCAS	
AUTOMANN	M17497
KENWORTH	12447TBG
STHEBSON	S-2807
GAFF	11821

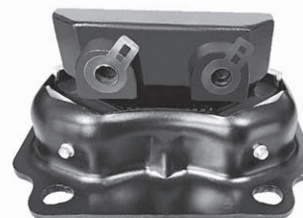

DAI-17497

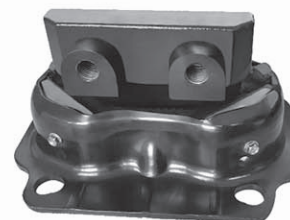

DAI-S17498

SOPORTE DE MOTOR TRASERO
KW T660S2-893 ORIF.T/N

REEMPLAZO	
KENWORTH	U30026

OTRAS MARCAS	
AMA TRUCK	U30026TBG
THERCO	S2-893



DAI-17498

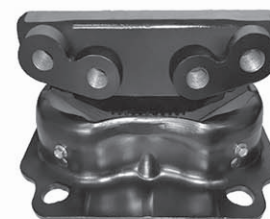

SOPORTES PARA MOTOR

DAI-S17499

SOPORTE DE MOTOR TRASERO
PETERBILT/ KENWORTH T680, 1970-2021

REPLAZO	OEM
PETERBILT	12448TBG

OTRAS MARCAS	
AUTO MANN	M17499

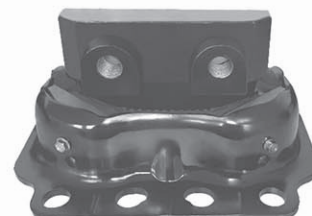

DAI-17499

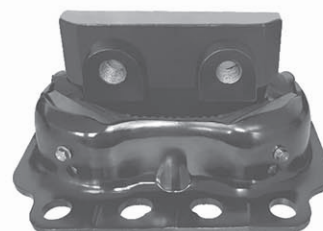

DAI-S46856

SOPORTE DE MOTOR TRASERO DE CASCADIA

OEM	
FREIGHTLINER	134095000
FREIGHTLINER	U30922301

REPLAZO	
AUTOMANN	M46856
TRUCKPARTS	548-11831
PHM	TTH6856

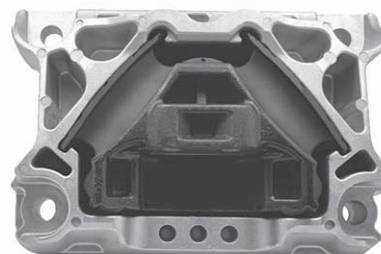



SOPORTES

DAI-S46850

SOPORTE DE MOTOR TRASERO CASCADIA S6-874

OEM	
VOLVO	20830479

OTRAS MARCAS	
HENDRICKSON	52550
GAFF	31129
TRUCK PARTS	MR826

ESPECIFICACIONES	
LARGO	3.563" / 90.50mm
DIAM. BARRENOS	0.875" / 22.22mm
DIST. CENTROS	2.625" / 66.675mm
ANCHO	2.563" / 65.100mm



DAI-S46851

SOPORTE DE MOTOR TRASERO CASCADIA, CENTURI M2 30920301 S6-894

OEM	
FREIGHTLINER	01-34070-000

OTRAS MARCAS	
AMATRUCK	F20803
TRUCKTEK	TTH8530
GAFF	11179

ESPECIFICACIONES	
DIST. ENTRE CENTROS DE ALTURA	5.905" / 149.987mm
DIST. ENTRE BASE INFERIOR	5.905" / 149.987mm
DIST. ENTRE BASE SUPERIOR	9.842" / 249.98mm



DAI-46851

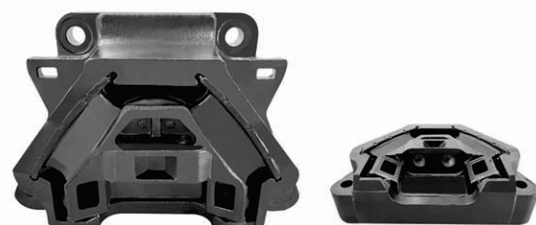

SUSPENSIÓN

DAI-080.158

FUELLES DE HULE PARA SUSPENSIÓN HENDRICKSON

REPLAZO	OEM	ESPECIFICACIONES	
HENDRICKSON	49377	ALTURA	140 mm / 5.51 in
ROR	R309410	ANCHO	197 mm / 7.75 in
RVI	5010130653	LARGO	268.5 mm / 10.57 in
MACK	4000-79377000		

OTRAS MARCAS	NUMERO
GAFF	13601
ATRO	LP50-24000



SOPORTE PARA SOBRE CARGA VOLVO 1629553

REPLAZO	OEM
	1629553
	3090971
	1089501
	20390836

OTRAS MARCAS	
AUTOMANN	MVT4
DAYTON PARTS	334-916
EUCLID	E-8851
GAFF	12333
MERITOR	R308851



DAI-3090971

KIT DE SOPORTE AUXILIAR PARA SUSPENSIÓN HAULMAAX

OEM	
HENDRICKSON	64179004
HENDRICKSON	641794
ROR-MERITOR	R3014534

REPLAZO	
GAFF	13611
ATRO	LP50-24974
AUTOMANN	MHS225K
DAYTON	334-1720
DUROTHANE	DT16101
EUCLID	E-14534



DAI-500.732-KIT

SUSPENSIÓN

DAI-500.096

SOPORTE DE SUSPENSIÓN
FREIGHTLINER

REPLAZO	OEM
FREIGHTLINER	1615303000 1615773000



9287

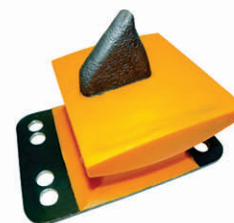

DAI-500.590

SOPORTE DE SUSPENSIÓN

REPLAZO	OEM	ESPECIFICACIONES	
MACK	10QK36B	ALTURA	105 mm / 4.1 in
ROR	R302920	ANCHO	175 mm / 6.8 in
VOLVO	21036254	LARGO	181 mm / 7.12 in



9249



SUSPENSIÓN

DAI-500.682

**BOLSTER / COJINETE DE SUSPENSIÓN
HENDRICKSON TIPO MUELLE**

REPLAZO	OEM
HENDRICKSON	64179037
	6417937
	64179-049
	64179-048

OTRAS MARCAS	
AUTOMANN	MLC5
GAFF	13626
ATRO	LP50-24179

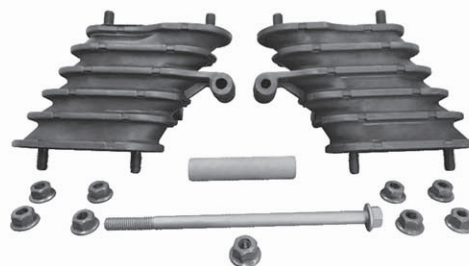

DAI-500.730

**JUEGO PARA MONTAJE TRASERO DE MUELLE
AIRTECK**

REPLAZO	OEM
HENDRICKSON	60961002
	609612

OTRAS MARCAS	NUMERO
AUTOMANN	MHS247
GAFF	13725
EUCLID	E-15135

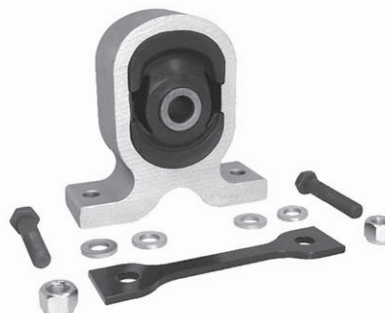

DAI-67778

**SOPORTE CENTRAL
SUSPENSIÓN HAULLMAX**

MARCA	OEM
HENDRICKSON	67778-000
HENDRICKSON	67778/C

AFTERMARKET	
ATRO	LP50-24778
DUROTHANE	DT2742
GAFF	13812
AUTOMANN	MHS58948



SUSPENSIÓN

DAI-67778-KIT

KIT SOPORTE CENTRAL SUSPENSIÓN HAULLMAX

REPLAZO	OEM
HENDRICKSON	60961-747

AFTERMARKET	
ATRO	LP50-24746
GAFF	13814
DUROTHANE	DT2742K
AUTOMANN	MHS58948K



BUJE PARA BARRA DE TORSIÓN PROSTAR

OTRAS MARCAS	
GAFF	34586



9402

JUEGO DE BUJES PARA BARRA DE TORSIÓN PRIMAAX, FIREMAX

REPLAZO	OEM
HENDRICKSON	47692
REYCO	13945-01
OTRAS MARCAS	NUMERO
GAFF	14010
PARBO	200-47692
ATRO	TH50-22692
AUTOMANN	TRB6025
DUROTHANE	DT1740

ESPECIFICACIONES	
DIAMETRO INTERNO	22.23 mm / .875 in
DIAMETRO EXTERNO	50.80 mm / 2.0 in
LARGO	76.20 mm / 3.0 in



UNIDAD DE EMPAQUE 2 PIEZAS

9361

SUSPENSIÓN

9367

**BUJE PARA TENSOR DE SUSPENSIÓN
AUTOBUS MERCEDES BENZ**

REEMPLAZO	OEM	ESPECIFICACIONES	
MAN	81.43220.6177	DIAM. BARRENO	15.24 mm / .600 in
		DIAM. EXTERNO	66.54 mm / 2.620 in
OTRAS MARCAS	NUMERO	ALTURA	86.15 mm / 3.392 in
GAFF	35013		



9368

**BUJE FRONTAL PARA BARRA ANGULAR
AUTOBUS**

REEMPLAZO	OEM	ESPECIFICACIONES	
MAN	81.43315.0009	DIAM. BARRENO	19 mm / .748 in
		DIAM. EXTERNO	95 mm / 3.740 in
OTRAS MARCAS	NUMERO	DISTANCIA CENTROS	145 mm / 5.708 in
GAFF	32056		



9369

**BUJE LATERAL PARA BARRA ANGULAR
AUTOBUS**

REEMPLAZO	OEM	ESPECIFICACIONES	
VOLVO	1104335	DIAM. BARRENO	19 mm / .748 in
SCANIA	638862	DIAM. EXTERNO	84.5 mm / 3.326 in
MAN	274019	DIST. CENTROS	130 mm / 5.118 in
OTRAS MARCAS	NUMERO		
GAFF	32007		



9383

**JUEGO DE BUJES PARA MUELLE
MERCEDES BUS**

REEMPLAZO	OEM	ESPECIFICACIONES	
MERCEDES BENZ BUS	900 08 125	DIAMETRO INT.	25.40 mm / 1.0 in
		DIAMETRO EXT.	61.91 mm / 2.437 in
OTRAS MARCAS	NUMERO	LARGO	88.90 mm / 3.5 in
GAFF	31596		



UNIDAD DE EMPAQUE 2 PIEZAS

SUSPENSIÓN

DAI-001.220

GRANADA KW 9P914908 DE MOÑO
200-836940/KL836940/DT1480/11729

REEMPLAZO	OEM
BMC	57RS308894
	9P914908
KENWORTH	839310
	836940
NEWAY	90008265
ROR	R3010303
OTRAS MARCAS	NUMERO
MERITOR	E10303
ATRO	TS59-22400
AUTOMANN	TRB6825/TRB6825UB
DUROTHANE	DT1480
GAFF	11729
PARBO	200-836940P

ESPECIFICACIONES	
DIAM. EXTERNO	70 mm / 2.75 in
DIST. CENTROS	111 mm / 4.37 in
BARRENOS	18 mm / .708 in



9206



DAI-020.165

BUJE PARA BARRA DE TORSIÓN
MAN

REEMPLAZO	OEM
MAN	81432206177S
	81432206224S
	81432206179S
OTRAS MARCAS	
GAFF	35012

ESPECIFICACIONES	
DIST CENTROS	80 mm / 3.15"
DIAMETRO EXT.	67.5 mm / 2.66"
ALTURA	115 mm / 4.53"
BARRENO	15 mm / .59"



SUSPENSIÓN

DAI-020.166

BUJE PARA BARRA DE TORSIÓN
MAN

REPLAZO	OEM	ESPECIFICACIONES	
MAN	81432206177S1	DIAMETRO INT.	15 mm / .59 "
	81432206224S1	DIAMETRO EXT.	67.5 mm / 2.66"
	81432206179S1	ALTURA	83.5 mm / 3.28"

OTRAS MARCAS	
GAFF	35013



9367



DAI-040.573

GRANADA PARA
SCANNIA, MAN, MERCEDES 1435944

REPLAZO	OEM
	3500506
	3200011
	1435944

ESPECIFICACIONES	
DIAMETRO	3.250" 84.5mm
LARGO ENTRE CENTROS	130mm 5.135"



SUSPENSIÓN

DAI-080.157

JUEGO DE BUJES DE BARRA DE TORSIÓN RS/RT

REEMPLAZO	OEM	REEMPLAZO	OEM
DODGE	124862	RVI	5010130652
FORD	B8QH5873A	VOLVO	452836
HENDRICKSON	29878001L		350335003
	45900000L	WATSON & CHALIN	10887
LELAND	SB1300	GAFF	13506
	SB1298		
NAVISTAR	441302C92	ESPECIFICACIONES	
	124892R1	DIAMETRO INT.	63.7 mm / 2.507 in
REYCO	1433901	DIAMETRO EXT.	111 mm / 4.370 in
RIDEWELL	1117564B001	LARGO	146 mm / 5.74 in
ROR	R301341A		
	R302771		



UNIDAD DE EMPAQUE 2 PIEZAS

DAI-085.003

BUJE PARA BARRA DE TORSIÓN

REEMPLAZO	OEM	ESPECIFICACIONES	
COLRAIN	SP1308	DIAMETRO INT.	22.3 mm / .877 in
FORD	D0HZ5781B	DIAMETRO EXT.	49 mm / 1.929 in
FRUEHAUF	MRMM00022	LARGO	76 mm / 2.99 in
NAVISTAR	347374C1		
REYCO	1367704		
REYCO	972901		
ROR	R301980		
RUBREY OWEN	21011745		
WATSON & CHALIN	-		



UNIDAD DE EMPAQUE 2 PIEZAS

SUSPENSIÓN

DAI-1136891

BUJE DE BARRA DE TORSIÓN
VOLVO B12 B10

OEM	AFTERMARKET
1136891	RB-891
1102357	9959514

MEDIDAS	
ALTURA MÁX.	150 mm
ALTURA MIN.	85 mm
DIAMETRO EXT.	91 mm
DIAMETRO INT.	32 mm



BUJE DE BARRA ESTABILIZADORA
PARA SCANIA 1798776

OEM	AFTERMARKET
1798776	SIN

MEDIDAS	
ALTURA	90 mm
ANCHO	105 mm
DIAMETRO EXT.	58 mm
DIAMETRO INT.	40 mm
LARGO	100 mm



UNIDAD DE EMPAQUE 2 PIEZAS

DAI-228483

BUJE DE BARRA ESTABILIZADORA
PARA SCANIA I3 I4 228483

OEM	AFTERMARKET
0 454 667	2.61072
1 880 751	51582

MEDIDAS	
DIÁMETRO EXT.	71 mm
DIÁMETRO INT.	50 mm
LARGO/LONGITUD	100 mm



UNIDAD DE EMPAQUE 2 PIEZAS

SUSPENSIÓN

DAI-3093467

GRANADA DE SUSPENSIÓN VOLVO

REPLAZO	OEM
VOLVO	20547286
VOLVO	271187
VOLVO	3092452

OTRAS MARCAS	
AUTOMANN	TRB9657
GAFF	32083
ATRO	TS96-22286
DAYTON	334-1984



BUJE PARA TENSOR MERITOR

REPLAZO	OEM
MERITOR	412587C1

OTRAS MARCAS	
NAVISTAR	412587C1

ESPECIFICACIONES	
DIAMETRO INT.	23mm / 13/16" / .8125"
DIAMETRO EXT.	59.2mm / 2 1/4" / 2.250"
ALTURA	76.5mm / 3" / 3.000"



UNIDAD DE EMPAQUE
2 PIEZAS

9295



SUSPENSIÓN

JUEGO DE BUJES DE BARRA ESTABILIZADORA DE 54MM AIRGLIDE

DAI-500.082

REPLAZO	OEM	ESPECIFICACIONES	
KENWORTH	C13-1004	DIAMETRO INT.	48 mm / 1.88 in
ROR	R3016091	DIAMETRO EXT.	67 mm / 2.63 in
		ALTURA	73 mm / 2.87 in
OTRAS MARCAS			
AUTOMANN	KB461		
DAYTON	320-212		



UNIDAD DE EMPAQUE 2 PIEZAS

GRANADA BARRA DE TORSIÓN SERIE HAS

DAI-500.101

REPLAZO	OEM	ESPECIFICACIONES	
HENDRICKSON	57256000	DIAMETRO EXT.	62.71 mm / 2.469 in
	57256	DISTANCIA CENTROS	111 mm / 4.370 in
ROR	R309395	BARRENOS	16.6 mm / .653 in

OTRAS MARCAS	NUMERO
GAFF	11714
ATRO	TS50-22256
AUTOMANN	TRB6165
DUROTHANE	DT1840
PARBO	200-57256



GRANADA BARRA DE TORSIÓN HENDRICKSON SUSPENSIÓN PRIMAAX Y FIREMAAX

DAI-500.102

REPLAZO	OEM	MEDIDAS	
HENDRICKSON	60383000	DIST. CENTROS	141.7 mm / 5.57"
	60383	DIAMETRO EXT.	63.5 mm / 2.50"
ROR	R3014026	ALTURA	180 mm / 7.08"
		BARRENO	21.8 mm / .86"

OTRAS MARCAS	
AUTOMANN	TRB6205
ATRO	SU50-29383
DUROTHANE	DT1630
GAFF	13627



9342



SUSPENSIÓN

JUEGO DE BUJES DE BARRA DE TORSIÓN RS/RT

REEMPLAZO	OEM	REEMPLAZO	OEM
DODGE	124862	RVI	5010130652
FORD	B8QH5873A	VOLVO	452836
HENDRICKSON	29878001L		350335003
	45900000L	WATSON & CHALIN	10887
LELAND	SB1300	GAFF	13506
	SB1298		
NAVISTAR	441302C92	ESPECIFICACIONES	
	124892R1	DIAMETRO INT.	63.7 mm / 2.507 in
REYCO	1433901	DIAMETRO EXT.	111 mm / 4.370 in
RIDEWELL	1117564B001	LARGO	146 mm / 5.74 in
ROR	R301341A		
	R302771		

DAI-080.157



UNIDAD DE EMPAQUE 2 PIEZAS

GRANADA FAS II SIN CEJA

REEMPLAZO	OEM	ESPECIFICACIONES	
FREIGHTLINER	6813250150	DIAMETRO	2 1/2" / 63.50 mm
	6813250250	DISTANCIA CENTROS	5 3/4" / 146.05mm
	16-13962-000		
	16-18035-000		
HENDRICKSON	37847		
OTRAS MARCAS			
DUROTHANE	DT1155		
GAFF	11005		
AUTOMANN	MR656		
CLEVITE	834390		
PARBO	200-0250P		
DAYTON	RB205		

DAI-500.180



KIT DE BUJE LATERAL HENDRICKSON TIPO GRAPA RELACIONADO AL 500.562

REEMPLAZO	OEM	ESPECIFICACIONES	
HENDRICKSON	34013088L	DIAMETRO EXT.	111.13 mm / 4.375 in
	3401388	DISTANCIA CENTROS	215.9 mm / 8.5 in
	34013088	BARRENOS	26.99 mm / 1.06 in
NAVISTAR	1691140		
RIDEWELL	117653B001		
ROR	R309326		
OTRAS MARCAS	NUMERO		
DUROTHANE	DT407K		
AUTOMANN	BP198		
GAFF	13607		

DAI-500.559



VEASE TAMBIEN	
DAI-500.562	SOLO
DAI-500.560	CON TORNILLOS

SUSPENSIÓN

DAI-500.562

**BUJE LATERAL HENDRICKSON
RELACIONADO AL 500.559**

REPLAZO	OEM
HENDRICKSON	50150
	50150000

ESPECIFICACIONES	
DIAMETRO EXT.	111.13 mm / 4.375 in
DISTANCIA CENTROS	215.9 mm / 8.5 in
BARRENOS	26.99 mm / 1.06 in

OTRAS MARCAS	NUMERO
GAFF	13580
ATRO	EB50-21013
AUTOMANN	BP198
MERITOR	R302226

VEASE TAMBIEN	
DAI-500.559	KIT
DAI-500.560	CON TORNILLOS
9293	POLIURETANO



9293



DAI-500.577

**GRANADA PARA TENSOR HENDRICKSON
= 200-44694/ 13522GAFF/**

REPLAZO	OEM
HENDRICKSON	44694000L
MACK	1688227710
NAVISTAR	1693060C1
PETERBILT	227710
ROR	R302225
VOLVO	350333201

ESPECIFICACIONES	
DIAMETRO EXTERNO	64.5 mm / 2.53 in
DISTANCIA CENTROS	111 mm / 4.37 in
BARRENOS	16.5 mm / .649 in



9075



SUSPENSIÓN

DAI-500.578

GRANADA DE TORSIÓN HENDRICKSON 2 3/4 TRB6820/44695/13520/DT1675

REPLAZO	OEM
HENDRICKSON	44695000L
KENWORTH	227720
MACK	1668227720
NAVISTAR	1693031C1
NEWAY	57750255
ROR	R302226
VOLVO	358075001

OTRAS MARCAS	NUMERO
GAFF	13520/83520
DUROTHANE	DT1675-ROT
PARBO	200-44695P
AUTOMANN	TRB6820
MERITOR	R302226

ESPECIFICACIONES	
DIAMETRO EXTERNO	70 mm / 2.75 in
DISTANCIA CENTROS	111 mm / 4.37 in
BARRENOS	16.5 mm / .649 in



9027



DAI-500.579

GRANADA DE SUSPENSIÓN CÓNICA INTERNACIONAL =44697/DT1685/13518/S9-615

REPLAZO	OEM
FREIGHTLINER	IPC229610
HENDRICKSON	44697000L
KENWORTH	229610
LELAND	SA1893
NAVISTAR	1693061C1
NAVISTAR	1693066C1
NEWAY	57750233
ROR	R302228
VOLVO	358015016

OTRAS MARCAS	NUMERO
GAFF	13518
ATRO	TT38000
DUROTHANE	DT1685
AUTOMANN	TRB6112
WESTAR	20-831

ESPECIFICACIONES	
DIAMETRO	69.85 mm / 2.75 in
LARGO	200.02 mm / 7.874 in



9076



SUSPENSIÓN

GRANADA FL COLUMBIA MUELLE
1618035000= 820980/200-0250/52296

DAI-500.591

REPLAZO	OEM	OTRAS MARCAS	NUMERO
FORD	W300861	GAFF	11083
FREIGHTLINER	1616412001	ATRO	UB20500
	1616412000	DUROTHANE	DT1155
	1618035000		
HENDRICKSON	52296	ESPECIFICACIONES	
	52039000	DIAMETRO EXTERNO	63.5 mm / 2.5 in
	52296000	DISTANCIA CENTROS	144 mm / 5.66 in
NAVISTAR	3538115C1	BARRENOS	21.5 mm / .846 in
PETERBILT	-		
ROR	R3015541		



GRANADA MUELLE
PROSTAR CASCADIA 3538115C1S 52296S NEGRA

DAI-500.591/1

REPLAZO	OEM	ESPECIFICACIONES	
HENDRICKSON	52296S	DIST. CENTROS	144 mm / 5.68"
	5229600S	DIAMETRO EXT.	63.5 mm / 2.5"
FREIGHTLINER	1616412000S	ALTURA	190 mm / 7.48"
	1618035000S	BARRENO	21.5 mm / .84"
NAVISTAR	3538115C1S		

OTRAS MARCAS	
AUTOMANN	MR782
ATRO	UB20500
DUROTHANE	DT1155
GAFF	11083



JUEGO BUJES PARA MUELLE
FREIGHTLINER /CASCADIA

DAI-500.594

REPLAZO	OEM	ESPECIFICACIONES	
FREIGHTLINER	1614603000	DIAMETRO EXT.	57.15 mm / 2.250 in
	1617194000	DIST. CENTROS	136.53 mm / 5.375 in
	1617770000	DIAMETRO INT.	31.75 mm / 1.250 in
	1618023000		

OTRAS MARCAS	NUMERO
GAFF	11094
ATRO	SP46-11023
AUTOMANN	MR772
DUROTHANE	DT1140

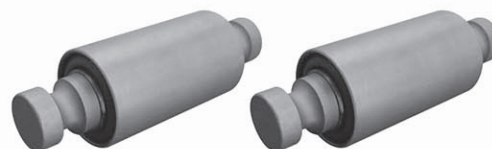

UNIDAD DE EMPAQUE 2 PIEZAS

9340



SUSPENSIÓN

JUEGO BUJE MUELLE DELANTERA NAVISTAR RB-253 3525665C1

REPLAZO	OEM
FORD	4C4Z5348BA
HENDRICKSON	51648
NAVISTAR	3525665C1

ESPECIFICACIONES	
DIAMETRO INTERNO	19.6 mm / .771 in
DIAMETRO EXTERNO	46.6 mm / 1.834 in
LARGO	107 mm / 4.21 in

OTRAS MARCAS	NUMERO
GAFF	34511
ATRO	5P55-526000
AUTOMANN	MR752

DAI-500.595



UNIDAD DE EMPAQUE 2 PIEZAS

JUEGO DE BUJES DE SUSPENSIÓN FREIGHTLINER

REPLAZO	OEM
CHEVROLET	3822129
FORD	E0HT5781AA
	C7TZ5781A
	E0HZ5781A
FREIGHTLINER	ABPN3271599
NAVISTAR	470033C1
	572355C2

ESPECIFICACIONES	
DIAMETRO INT.	25.4 mm / 1 in
DIAMETRO EXT.	46.03 mm / 1.812 in
LARGO	82.55 mm / 3.25 in

DAI-500.596

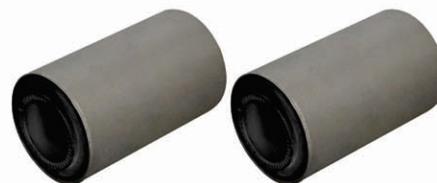

UNIDAD DE EMPAQUE 2 PIEZAS

JUEGO BUJES PARA MUELLE FREIGHTLINER

REPLAZO	OEM
FREIGHTLINER	1614242000

ESPECIFICACIONES	
DIAMETRO INT.	20.5 mm / .807 in
DIAMETRO EXT.	57.2 mm / 2.25 in
LARGO	83.3 mm / 3.279 in

DAI-500.597

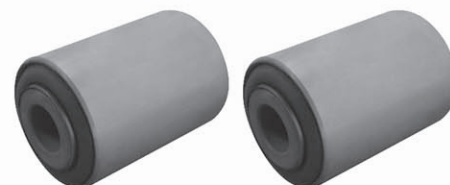

UNIDAD DE EMPAQUE 2 PIEZAS

JUEGO BUJE PARA MUELLE DELANTERO KENWORTH RB-249/53231

REPLAZO	OEM
HENDRICKSON	52321
KENWORTH	B651001
OTRAS MARCAS	NUMERO
AUTOMANN	MR744
FLAGG	RB249
DAYTON	RB-249
PARBO	B65-1001

ESPECIFICACIONES	
DIAMETRO	44.5 mm / 1.751 in
LARGO	180.98 mm / 7.125 in
DISTANCIA CENTROS	103.5 mm / 4.074 in

DAI-500.598



UNIDAD DE EMPAQUE 2 PIEZAS

SUSPENSIÓN

DAI-500.599

JUEGO DE BUJES SUSPENSIÓN HENDRICKSON KW

REEMPLAZO	OEM	ESPECIFICACIONES	
HENDRICKSON	52312	DIST. CENTROS	160 mm / 6.30"
	52257	DIAMETRO EXT.	53 mm / 2.82"
	52257000	ALTURA	191 mm / 7.5"
	52312000	DIAMETRO MENOR	27 mm / 1.07"
KENWORTH	B651012		
	B651007		

OTRAS MARCAS	
AUTOMANN	MR862
ATRO	SP59-11007
DUROTHANE	DT1477
GAFF	11763



UNIDAD DE EMPAQUE 2 PIEZAS

9213



DAI-500.600

JUEGO BUJE MUELLE DELANTERO B65-500/S2-662/52375/RB-328

REEMPLAZO	OEM	ESPECIFICACIONES	
HENDRICKSON	52375	DIAMETRO	44.5 mm / 1.751 in
KENWORTH	B656005	LARGO	169.86 mm / 6.68 in
	B651017002	DISTANCIA CENTROS	103.5 mm / 4.074 in



UNIDAD DE EMPAQUE 2 PIEZAS

9260



SUSPENSIÓN

DAI-500.602

JUEGO BUJE PARA MUELLE DELANTERO
KW T-200 RB-295/52272/S2-647

REPLAZO	OEM	ESPECIFICACIONES	
HENDRICKSON	52272	DIAMETRO	44.45 mm / 1.75 in
KENWORTH	B651006	LARGO	190.5 mm / 7.5 in
	B651017001	DISTANCIA CENTROS	103.5 mm / 4.07 in



UNIDAD DE EMPAQUE 2 PIEZAS

9214



BUJE DE SUSPENSIÓN HENDRICKSON
GRANADA DE BARRA DE TORSION

REPLAZO	OEM	ESPECIFICACIONES	
HENDRICKSON	51589000	DIAMETRO EXTERNO	63.5 mm / 2.5 in
	51552	DISTANCIA CENTROS	111.125 mm / 4.375 in
	51552000	BARRENOS	16 mm / .629 in
	51589		
NAVISTAR	3534361C1		
RVI	7422505437		
	7408079894		
VOLVO	3093507		
	8161836		
	8079894		
	22505437		



DAI-500.699

GRANADA PARA BARRA DE TORSIÓN
HENDRICKSON

REPLAZO	OEM	ESPECIFICACIONES	
HENDRICKSON	66649003L	DIST. CENTROS	133 mm / 5.22"
	66649003	DIAMETRO EXT.	70 mm / 2.76"
	666493	ALTURA	175 mm / 6.89"
ROR	R3014642	BARRENO	22 mm / .87"
OTRAS MARCAS			
AUTOMANN	TRB6643		

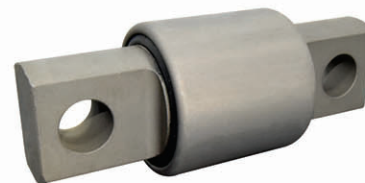

DAI-500.716

SUSPENSIÓN

DAI-500.744

JUEGO DE BUJES PARA MUELLE DELANTERO 2 PIEZAS

REEMPLAZO	OEM
FREIGHTLINER	1845384000

ESPECIFICACIONES	
DIAMETRO INT.	13/16" / 20.60mm
DIAMETRO EXT.	1 31/32" / 50.0mm
ALTURA	3 7/32" / 81.73mm

OTRAS MARCAS	
AUTOMANN	MR848
GAFF	11123
DUROTHANE	DT1604



DAI-500.754

JUEGO BUJE PARA BARRA DE TORSIÓN HENDRICKSON MERITOR 64400002L

REEMPLAZO	OEM
HENDRICKSON	64400002L
	644002
	64400002
ROR	R3013961

ESPECIFICACIONES	
DIAMETRO	84 mm / 3.30 in
ALTO	147 mm / 5.78 in
CENTROS	111 mm / 4.37 in
BARRENO	16.3 mm / .641 in



UNIDAD DE EMPAQUE 2 PIEZAS

JUEGO CASQUILLO PARA BALLESTA HULE FREIGHTLINER

REEMPLAZO	OEM
FREIGHTLINER	ABPN3271594
HENDRICKSON	376212
	51512
	51512000
	37621002
MACK	10QK253M
	10QK253
	10QK282M

ESPECIFICACIONES	
DIAMETRO INT.	24 mm / .944 in
DIAMETRO EXT.	48 mm / 1.889 in
LARGO	87.5 mm / 3.44 in

OTRAS MARCAS	NUMERO
GAFF	12043
ATRO	SK62-10700
AUTOMANN	M5316

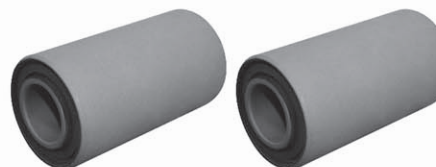

UNIDAD DE EMPAQUE 2 PIEZAS

SUSPENSIÓN

DAI-500.763

JUEGO DE BUJES PARA MUELLE DELANTERO HENDRICKSON

REEMPLAZO	OEM	ESPECIFICACIONES	
HENDRICKSON	52411000	DIST. CENTROS	138 mm / 5.44"
	52411	DIAMETRO EXT.	52.8 mm / 2.08"
KENWORTH	B651013	ALTURA	170 mm / 6.7"
	B656006	DIAMETRO MENOR	27 mm / 1.06"

OTRAS MARCAS	
AUTOMANN	MR894
ATRO	SP00-11013
DUROTHANE	DT1475
GAFF	11775



UNIDAD DE EMPAQUE 2 PIEZAS

DAI-500.770

JUEGO CASQUILLO DE MUELLE DELANTERO FREIGHTLINER Y MB 4

REEMPLAZO	OEM	ESPECIFICACIONES	
FREIGHTLINER	6803220150	DIAMETRO	20.7 mm / .813 in
	6803220301	LARGO	108 mm / 4.251 in
	1617769000	DIAMETRO EXT.	57.3 mm / 2.25 in
HENDRICKSON	60643000		
	60643001		
	60643002		
	3790400		
	606431		
VOLVO	6803220150		

OTRAS MARCAS	NUMERO
GAFF	11066
ATRO	SP46-52800
DUROTHANE	DT1120
AUTOMANN	MR668

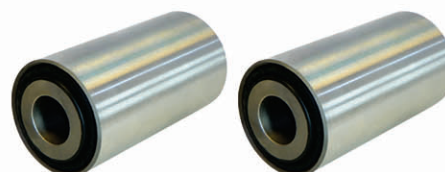

UNIDAD DE EMPAQUE 2 PIEZAS

9297

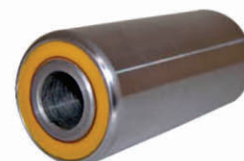

SUSPENSIÓN

DAI-500.771

BUJE PARA MUELLE DELANTERO

REEMPLAZO	OEM	ESPECIFICACIONES	
MACK	10QK254M	DIAMETRO	1 29/32" / 48.42 mm
		LCC	5 15/32" / 138.91mm
		LARGO	3 3/4" / 95.25mm
OTRAS MARCAS			
GAFF	12041		
PARBO	200-10QK254M		
AUTOMANN	MR626		
DAYTON	RB189		



UNIDAD DE EMPAQUE
2 PIEZAS

DAI-500.775

BUJE GOMA PARA SUSPENSIÓN HENDRICKSON

REEMPLAZO	OEM	ESPECIFICACIONES	
HENDRICKSON	58648	DIAMETRO INT.	31.7 mm / 1.248 in
	58648000	DIAMETRO EXT.	67.2 mm / 2.64 in
IVECO	42557588	ALTURA	92 mm / 3.62 in
ROR	R3013992		
MACK	400-5864800		
OTRAS MARCAS			
GAFF	18821		
ATRO	PB50-26648		
AUTOMMAN	TRB5032		
EUCLID	E13992		



DAI-500.777

BUJE GOMA PIVOTE PARA SUSPENSIÓN HENDRICKSON

REEMPLAZO	OEM	ESPECIFICACIONES	
HENDRICKSON	70425001	DIAMETRO INT.	31.75 mm / 1.25"
	704251	DIAMETRO EXT.	93.5 mm / 3.68"
	58648000	ALTURA	93 mm / 3.66"
	85109229		
OTRAS MARCAS			
AUTOMANN	TRB5032		
GAFF	18821		
ATRO	PB50-26648		



SUSPENSIÓN

DAI-500.781

BUJE PARA BARRA DE TORSIÓN HENDRICKSON

REEMPLAZO	OEM
HENDRICKSON	51879000
	52521
	52521000
	51879
KENWORTH	C136001
PETERBILT	C136001

ESPECIFICACIONES	
DIST. CENTROS	111 mm / 4.37"
DIAMETRO EXT.	60.5 mm / 2.38"
ALTURA	143 mm / 5.63"
BARRENO	16.4 mm / .64"

OTRAS MARCAS	
AUTOMANN	MR828
ATROBUSHING	SU00-29001

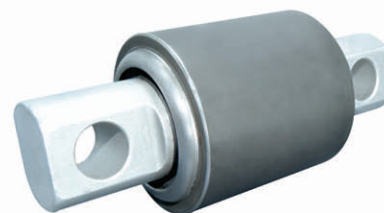

DAI-500.784

JUEGO BUJES SUSPENSIÓN HENDRICKSON FREIGHTLINER

REEMPLAZO	OEM
FREIGHTLINER	1616437000
	82105
HENDRICKSON	82087
	82087000

ESPECIFICACIONES	
DIAMETRO INT.	19 mm / .748 in
DIAMETRO EXT.	44.45 mm / 1.75 in
LARGO	90.75 mm / 3.572 in

OTRAS MARCAS	NUMERO
GAFF	11142
ATRO	SP46-11473
AUTOMANN	MR780



UNIDAD DE EMPAQUE 2 PIEZAS

DAI-500.800

JUEGO DE BUJES DE SUSPENSIÓN FORD CAMIÓN 70-19

REEMPLAZO	OEM
FORD	F81A5781BA

ESPECIFICACIONES	
DIAMETRO INT.	16.5 mm / .649 in
DIAMETRO EXT.	44.45 mm / 1.75 in
LARGO	89 mm / 3.5 in

OTRAS MARCAS	NUMERO
AUTOMANN	MR734
PARBO	PBJ-244



UNIDAD DE EMPAQUE 4 PIEZAS

SUSPENSIÓN

DAI-500.801

JUEGO DE BUJES DE SUSPENSIÓN FORD CAMIÓN 70-19

REPLAZO	OEM	ESPECIFICACIONES	
FORD	F81A5781CA	DIAMETRO INT.	18.3 mm / .720 in
INTERNATIONAL	3588356C1	DIAMETRO EXT.	55.56 mm / 2.187 in
		LARGO	89 mm / 3.5in
OTRAS MARCAS	NUMERO		
AUTOMANN	MR736		



UNIDAD DE EMPAQUE 4 PIEZAS

DAI-500.832

BUJE CENTRAL HENDRICKSON SERIES 380/440 BRONCE

REPLAZO	OEM
HENDRICKSON	30437000L
OTRAS MARCAS	
AUTOMANN	HBK124
MERITOR	R301546



DAI-500.839

JUEGO DE BUJES DE SUSPENSIÓN LATERAL NEWAY

REPLAZO	OEM	OTRAS MARCAS	NUMERO
LELAND	SA2511	GAFF	14533
MACK	546211223	ATRO	PB57-21149
NAVISTAR	2507718C1		
ESPECIFICACIONES			
NEWAY	90008149	BARRENO	28.58 mm / 1.125 in
	90008148	DIAMETRO EXTERNO	71.44 mm / 2.81 in
ROR	R304410A		
VOLVO	-		
WATSON & CHALIN	11223		



UNIDAD DE EMPAQUE 2 PIEZAS

9152



SUSPENSIÓN

DAI-500.851

JUEGO DE BUJE CENTRAL BALANCÍN NAVISTAR

REEMPLAZO	OEM	ESPECIFICACIONES	
LELAND	SA1460	DIAMETRO INT.	26.3 mm / 1.03in
NAVISTAR	497501C2	DIAMETRO EXT.	63.5 mm / 2.5in
ROR	R303784	LARGO	119.7 mm / 4.71in

OTRAS MARCAS	NUMERO
GAFF	13513
ATRO	NA47000
AUTOMANN	TRB5169
DUROTHANE	DT1875

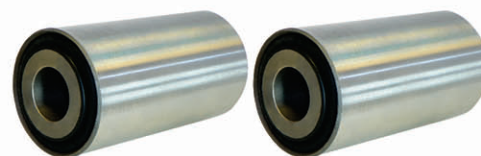

UNIDAD DE EMPAQUE 2 PIEZAS

9120



DAI-500.854

JUEGO DE BUJES DE BARRA DE TORSIÓN REYCO = 9202

REEMPLAZO	OEM	ESPECIFICACIONES	
LELAND	SA1744	DIAMETRO INT.	26 mm / 1 in
REYCO	21238-01	DIAMETRO EXT.	80.7 mm / 3.17 in
ROR	R3010057	LARGO	70.7 mm / 2.78 in

OTRAS MARCAS	NUMERO
GAFF	15020
ATRO	TH83-37238
AUTOMANN	TRB6003
DUROTHANE	D79



UNIDAD DE EMPAQUE 2 PIEZAS

9202



SUSPENSIÓN

DAI-500.855

JUEGO DE BUJES PARA BARRA DE TORSIÓN
REYCO GAFF15019

REEMPLAZO	OEM	ESPECIFICACIONES	
LELAND	SA1005	DIAMETRO INT.	26 mm / 1 in
NAVISTAR	513017C1	DIAMETRO EXT.	59.5 mm / 2.34 in
REYCO	T2242	LARGO	68 mm / 2.67 in
ROR	R301982		

OTRAS MARCAS	NUMERO
GAFF	15019
ATRO	TRB6008
DUROTHANE	D71



UNIDAD DE EMPAQUE 2 PIEZAS

9014



DAI-500.856

BUJE CENTRAL DE BALANCÍN
REYCO

REEMPLAZO	OEM	ESPECIFICACIONES	
LELAND	SA2067	DIAMETRO INT.	38.1 mm / 1.5 in
REYCO	1471301	DIAMETRO EXT.	79.5 mm / 3.129 in
ROR	R303977	LARGO	114 mm / 4.48 in

OTRAS MARCAS	NUMERO
GAFF	15001
ATRO	PL1148
DUROTHANE	TRB5029



9159



SUSPENSIÓN

DAI-500.860

JUEGO BUJE BALANCÍN FRUEHAUF HUTCHENS

REPLAZO	OEM	ESPECIFICACIONES	
FRUEHAUF	UCA0472	DIAMETRO INT.	19 mm / .748 in
HUTCHENS	701000	DIAMETRO EXT.	85 mm / 3.34 in
ROR	R301999A	LARGO	100 mm / 3.93 in

OTRAS MARCAS	NUMERO
GAFF	14000
ATRO	EQ53-35234
AUTOMANN	TRB5541
DUROTHANE	DT1738



UNIDAD DE EMPAQUE 2 PIEZAS

9041



DAI-500.861

BUJE PARA BALANCÍN HUTCHENS

REPLAZO	OEM	ESPECIFICACIONES	
HUTCHENS	1872301	DIAMETRO INT.	28.7 mm / 1.129 in
	1614601	DIAMETRO EXT.	86 mm / 3.38 in
ROR	R307621	LARGO	99 mm / 3.89 in

OTRAS MARCAS	NUMERO
GAFF	14038



DAI-70301194

BUJE DE BARRA ESTABILIZADORA PARA VOLVO 45 MM

OEM	AFTERMARKET
70301194	
1135109	
3028477	
9518272	

MEDIDAS	
DIÁMETRO EXT.	80 mm
DIÁMETRO EXT.	92 mm
DIÁMETRO INT.	45 mm
LARGO/LONGITUD	95 mm



UNIDAD DE EMPAQUE 2 PIEZAS

SUSPENSIÓN

BUJE DE BARRA DE TORSIÓN
VOLVO B7,B9,B7R

OEM	AFTERMARKET
7037217	

MEDIDAS	
ANCHO	144.5 mm
DIAMETRO EXT	150 mm
DIAMETRO EXP.	225 mm

DAI-70371217



BUJE DE BARRA ESTABILIZADORA
PARA VOLVO 60MM

OEM	AFTERMARKET
9519245	RB-245

MEDIDAS	
DIÁMETRO EXT.	100 mm
DIÁMETRO EXT.	88 mm
DIÁMETRO INT.	60 mm
LARGO/LONGITUD	95 mm

DAI-9519245



UNIDAD DE EMPAQUE 2 PIEZAS

BUJE PARA BARRA DE TORSIÓN
FREIGHTLINER

MARCA	OEM
HENDRICKSON	47691
FREIGHTLINER	81897

AFTERMARKET	
GAFF	11004
DUROTHANE	Dt1101
CLEVITE	81897
AUTOMANN	TRB6189
EUCLID	E-5275

DAI-TRB6189



9277



SUSPENSIÓN

DAI-TRB6900

GRANADA DE BARRA DE TORSIÓN
HINO / ISUZU

REPLAZO	OEM
	1515190412
	493051110

AFTERMARKET	
AUTOMANN	TRB6900

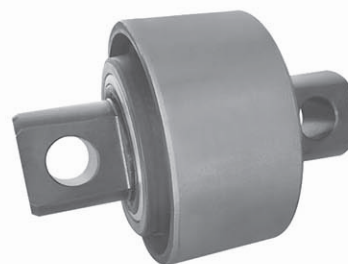

DAI-TRK1306

JUEGO DE BUJES
NAVISTAR TRB9347

REPLAZO	
INTERNATIONAL	TRB9347

OTRAS MARCAS	
NEWAY	48100394
DAYTON	334-1962
SAF-HOLLAND	48100394

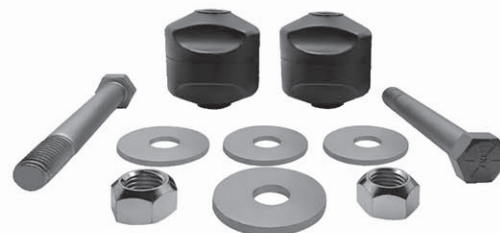

DAI-RB290

CASQUILLO DE GOMA
PARA MUELLE DE VOLVO

OEM	
VOLVO	20830479

OTRAS MARCAS	
HENDRICKSON	52550
GAFF	31129
TRUCK PARTS	MR826

ESPECIFICACIONES	
LARGO	3.563" / 90.50mm
DIAM. BARRENOS	0.875" / 22.22mm
DIST. CENTROS	2.625" / 66.675mm
ANCHO	2.563" / 65.100mm



SUSPENSIÓN

DAI-RB292

CASQUILLO DE GOMA
PARA MUELLE PETERBILT

OEM	
PETERBILT	C136002
KENWORTH	AG380

OTRAS MARCAS	
TRUCKSPRING	RB-292
PHM	1-5014.

ESPECIFICACIONES	
LARGO	3" / 76.2mm
DIAM. BARRENOS	0.875" / 22.225 mm
DIST. CENTROS	2.750" / 69.85mm
ANCHO	2.375" / 60.325mm



BUJE DE SUSPENSIÓN MUELLE DELANTERO
VOLVO

OEM	
VOLVO	20533294

REPLAZO	
GAFF	12338
AUTOMANN	MR657
TRUCK TEC	20533294



DAI-S11205

KIT BUJE TRIFUNCIONAL
MERITOR 7/8

OEM	
ROR-MERITOR	KIT11205

REPLAZO	
GAFF	13771
ATRO	PB99-36205
DAYTON	334-2114
AUTOMANN	TRK5927
AMATRUCK	11205
EUCLID	E-14355



SUSPENSIÓN

DAI-TRB8644

BUJE PARA BARRA DE TORSIÓN
MERITOR / CHALMERS

OEM	
CHALMERS	800010
ROR-MERITOR	R307766

REPLAZO	
GAFF	11739
AUTOCAR	423-1
DAYTON	321-276
EUCLID	E7766
DUROTHANE	D186
AUTOMANN	TRB8644



DAI-RB135

BUJE PARA MUELLE
FREIGHTLINER FL70/FL80 /DODGE

OEM	
FREIGHTLINER	R93915
DODGE	3638651

REPLAZO	
AUTOMANN	MR516
TRUCK PARTS	RB-135
CLEVITE	229430
DAYTON	RB-135

MEDIDAS		
BUJE EXTERIOR		3.500"
BUJE INTERIOR		3.000"
D. INTERIOR		0.750"
D. EXTERIOR		1.750"



UNIDAD DE EMPAQUE 2 PIEZAS

DAI-RB212

BUJE PARA MUELLE
FREIGHTLINER SERIE FL

OEM	
FREIGHTLINER	1617768000
FREIGHTLINER	6803200202

REPLAZO	
AUTOMANN	MR670
HENDRICKSON	37903
HENDRICKSON	52249
CLEVITE	834850

MEDIDAS		
BUJE EXTERIOR		4.251"
BUJE INTERIOR		2.952"
D. INTERIOR		0.787"
D. EXTERIOR		2.244"



UNIDAD DE EMPAQUE 2 PIEZAS

SUSPENSIÓN

BUJE DE SUSPENSIÓN FREIGHTLINER CASCADIA

RB374

OEM		MEDIDAS	
FREIGHTLINER	1620508000	DIAMETRO INT.	20mm
FREIGHTLINER	1622182000	DIAMETRO EXT.	60mm
HENDRICKSON	53969000	LARGO	108mm



REPLAZO	
AUTOMANN	MR994
DAYTON PARTS	RB374

BUJE DELANTERO PARA MUELLE KENWORTH

9395

OEM		MEDIDAS	
KENWORTH	B65-1005	DIAMETRO EXT.	1 3/4" 44.45mm
KENWORTH	B65-1001	DIST. ENTRE CENTROS	5 3/4" 146.05mm
KENWORTH	K179-378		
HENDRICKSON	53231		



REPLAZO	
AUTOMANN	M5212
DAYTON	TB-68
DUROTHANE	DT1145
PARBO	200-249

JUEGO ARANDELAS DE AJUSTE SUSPENSIÓN HENDRICKSON

DAI-105.445

REPLAZO	OEM	ESPECIFICACIONES	
DAF	1401174	DIAMETRO INT.	22.5 mm / .885 in
HENDRICKSON	C20924	DIAMETRO EXT.	101.5 mm / 3.99 in
	S20924	ALTURA	37 mm / 1.45 in
ROR	R3010755		
SAUER ACHSEN	4101200200		
WATSON & CHALIN	C20924WC		



JUEGO DE ARANDELAS DE AJUSTE SUSPENSIÓN EXCENT HENDRICKSON

DAI-105.458

REPLAZO	OEM	ESPECIFICACIONES	
HENDRICKSON	C20925	DIAMETRO INT.	22.5 mm / .885 in
	S20925	DIAMETRO EXT.	100.5 mm / 3.95 in
ROR	R3010754	ALTURA	38 mm / 1.49 in
SAUER ACHSEN	4123000200		
WATSON & CHALIN	C20925WC		



SUSPENSIÓN

DAI-304364

TORNILLO HEXAGONAL
1 1/8 G5 CON TUERCA

REPLAZO	OEM
	R303768

OTRAS MARCAS	
AUTOMANN	BKC118912GR8
EUCLID	E3768



DAI-500.732

REBOTE AUXILIAR DE SUSPENSIÓN
HENDRICKSON SERIE HAULMAXX Y HN

REPLAZO	OEM
HENDRICKSON	60314000

ESPECIFICACIONES	
LARGO	2.750"
ALTURA BRAZO	3.750"

OTRAS MARCAS	
GAFF	13611



DAI-500.868

TORNILLO EN U, EJE DEL BRAZO EQUILIBRADOR

REPLAZO	OEM
HENDRICKSON	B28758

ESPECIFICACIONES	
LARGO	7.230"
ANCHO	6.112"
DIAMETRO	13/16"



UNIDAD DE EMPAQUE
2 PIEZAS

DAI-500.124

JUEGO DE REPARACIÓN PARA BARRA ESTABILIZADORA
KW

REPLAZO	OEM
KENWORTH	K3455156

ESPECIFICACIONES	
DIAMETRO	55.5 mm / 2.18 in
DIST. CENTROS	220.6 mm / 8.68 in
LARGO	260.35 mm / 10.25 in

OTRAS MARCAS	NUMERO
GAFF	11733



UNIDAD DE EMPAQUE 2 PIEZAS

SUSPENSIÓN

RONDANA DE ALINEACIÓN CENTRICA SOLDABLE

OEM	
HENDRICKSON	S2770
ROR-MERITOR	R303771

REPLAZO	
GAFF	90030
DUROTHANE	DTF16129
AUTOMANN	M10010
MIDLAND	CS70823B

DAI-B2770

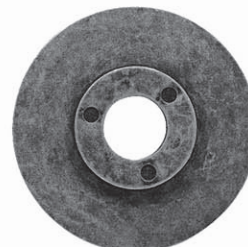

HERRAMIENTA PARA BUJE TRIFUNCIONAL TIPO QUESO

OEM	
HENDRICKSON	S24736

REPLAZO	
AUTOMANN	TRB5914-T

DAI-S24736



KIT PERNO DE DIRECCIÓN KW R203838 EJES EATON E1202I/WE1322I/WE1462I

REPLAZO	OEM	MEDIDAS	
ROR	R203038	TIPO DE EJE	EATON/ DANA
		DIAMETRO	47.4 mm / 1.872 in
		LARGO	228.98 mm / 9.015 in

DAI-500.620B

STEMCO- K147E



KIT PERNO DE DIRECCIÓN NAVISTAR K961L

REPLAZO	OEM	MEDIDAS	
CHEVROLET	428085551	TIPO DE EJE	FF961/FF941
	88936044S1	DIAMETRO	45.56 mm / 1.794 in
NAVISTAR	2505494C91S1	LARGO	264.03 mm / 10.395 in
	1665531C91S1		
ROR	R203031		
VOLVO	1115275S1		
WATSON & CHALIN	SRK102S1		

DAI-500.621B

STEMCO - K961L



SUSPENSIÓN

KIT PERNO DE DIRECCIÓN FREIGHTLINER K931L

REPLAZO	OEM	ESPECIFICACIONES	
BLUEBIRD	2599033S1	DIAMETRO	45.46 mm / 1.79 in
	2137305S1	LARGO	264.16 mm / 10.40 in
CHEVROLET	15510849S1		
	2010021S1		
NAVISTAR	597556C91S1		
	549800C91S1		
VOLVO	370905018S1		
	370905000S1		

DAI-500.624B



KIT PERNO DE DIRECCIÓN VOLVO K120E

REPLAZO	OEM	ESPECIFICACIONES	
NAVISTAR	1651921C91S1	DIAMETRO	41.27 mm / 1.625 in
VOLVO	V1112810S1	LARGO	233.42 mm / 9.190 in
	V1112446S1		
	V1112400S1		
WESTERN STAR	806355S1		

DAI-500.690B



KIT PERNO DE DIRECCIÓN ISUZU ELF 300-400 K69Z

REPLAZO	OEM	ESPECIFICACIONES	
CHEVROLET	98441181	DIAMETRO	29.9 mm / 1.181 in
	98443583	LARGO	187.4 mm / 7.38 in
	97723802		
ISUZU	5878322191		
	98443939		
	5878322111		

DAI-501.158



GOMA PARA RADIADOR KENWORTH

REPLAZO	OEM	ESPECIFICACIONES	
MERCEDES	N/D	DIAMETRO INT.	15.24 mm / .600 in
OTRAS MARCAS	NUMERO	DIAMETRO EXT.	58.67 mm / 2.31 in
		ALTURA	19.20 mm / .756 in
GAFF	31565		

9366



SUSPENSIÓN

DAI-500.560

KIT DE BUJE LATERAL
HENDRICKSON SIN GRAPA RELACIONADO AL 500.562

REPLAZO	OEM
HENDRICKSON	34013087L
	3401387
	34013087
RIDEWELL	1117653B000
ROR	R309325



9143-1

ADAPTADOR PARA BUJES
LATERALES DE 1"

REPLAZO	OEM
VOLVO	3100330

OTRAS MARCAS	
HENDRICKSON	45000-13
GAFF	13502
MERITOR	R302372
AUTOMANN	HAK92



DAI-010.674

GRANADA PARA BARRA DE TORSIÓN
MAN

REPLAZO	OEM	ESPECIFICACIONES	
		SCANIA	550812
	639319	DIST. CENTROS	100 mm / 3.93 in
VOLVO	275988	BARRENO	17 mm / .669 in
	20808872		



SUSPENSIÓN

DAI-020.557

GRANADA PARA BARRA DE TORSIÓN MAN

REEMPLAZO	OEM
MAN	81432706119
RVI	7420547286
SCANIA	1515981
VOLVO	20547286

ESPECIFICACIONES	
DIAMETRO	75 mm / 2.95 in
DISTANCIA CENTROS	115 mm / 4.52 in
BARRENO	19 mm / .74 in



KIT DE BUJE PALANCA DE VELOCIDADES

MARCA	OEM
FREIGHTLINER	FULK3399

AFTERMARKET	
GAFF	11611
DUROTHANE	DT1437
AUTOMANN	M23311
ATRO	MS99-63399



9157-KIT



SUSPENSIÓN

DAI-500.137

KIT DE BUJES CON TORNILLOS PARA BARRA ESTABILIZADORA KENWORTH

REPLAZO	OEM
KENWORTH	C131007

OTRAS MARCAS	
KENWORTH	KW08848AC
AUTOMANN	MK16954
GAFF	11743
DUROTHANE	DT1410
PARBO	200-8849

ESPECIFICACIONES	
DIAMETRO INT.	2 1/4" / 57.15mm
DIAMETRO EXT.	3 3/32" / 78.58mm
ALTURA	2 7/8" / 73.03mm



KIT DE BUJES PARA BARRA ESTABILIZADORA DE 58 MM / C131005

REPLAZO	OEM
KENWORTH	C131005

OTRAS MARCAS	
GAFF	11743

ESPECIFICACIONES	
DIAMETRO EXT	66mm / 3 5/32" / 3.156"
DIAMETRO INT	54mm / 2 1/4" / 2.250"
ALTURA	73mm / 2 7/8" / 2.560"



UNIDAD DE EMPAQUE
2 PIEZAS

DAI-500.361

KIT REPARACION P/BARRA ESTAB. KENWORTH 48MM

REPLAZO	OEM
	C131006

OTRAS MARCAS	
KENWORTH	C131006



BOLSA DE AIRE

DAI-500.547/SD

KIT DE BUJES TRIFUNCIONAL S26321

REPLAZO	OEM
HENDRICKSON	S25364
	S24706
	S26321
	A31622
	S23320
	D25364
ROR	R3014377



RELACIONADO A BUJE 9292 (DAI)

DAI-500.550

KIT BUJE TRIFUNCIONAL S24691 7/8 C/ HUASA DE ALINEACION

REPLAZO	OEM
HENDRICKSON	S24691S



RELACIONADO A BUJE 5070 (DAI)

5071-KIT

KIT DE BUJE TRIF. HENDRICKSON 1 1/2

AFTERMARKET	
STHEBSON	S9-693KG



SUSPENSIÓN

DAI-500.564

RELACIONADO A BUJE 5070 (DAI)

KIT DE BUJE TRIFUNCIONAL
TORNILLO HEXAGONAL 1 1/8

REPLAZO	OEM
HENDRICKSON	S6914
ROR	R306121



9900



DAI-500.569

KIT DE BUJES TRIFUNCIONAL
CON TORNILLO DE 7/8 S24691

REPLAZO	OEM
HENDRICKSON	S24681
	S24691
	A31624S
	C21166
	S31624S
	S21166
	S24112
ROR	R3010729A



RELACIONADO A BUJE 5070 (DAI)

SUSPENSIÓN

DAI-500.741

KIT SUSPENSIÓN HENDRICKSON C-ADAPTADORES

REPLAZO	OEM
HENDRICKSON	H53001
ROR	R302863A

OTRAS MARCAS	
GAFF	13509
ATRO	SK80380
DUROTHANE	DT1644



9137



KIT BUJE DE PIVOTE SUSPENSIÓN PRIMAAX Y FIREMAAX HENDRICKSON

REPLAZO	OEM
HENDRICKSON	60961720
	3341698A

OTRAS MARCAS	
EUCLID	E16350

MEDIDA ADAPTADOR LATERAL	
DIAMETRO EXT.	88.9 mm / 3.5 in
LARGO	165 mm / 6.49 in

MEDIDA BUJE LATERAL	
DIAMETRO INT	63.5mm / 2.5 in
LARGO	146.05 mm / 5.74 in

MEDIDA BUJE CENTRAL	
DIAMETRO EXT	120 mm / 4.72 in
LARGO	304 mm / 11.96 in



DAI-500.977

PERNO PARA MUELLE TRASERO INTERNACIONAL

REPLAZO	OEM
	193989R1

OTRAS MARCAS	
AUTOMANN	M4798



UNIDAD DE EMPAQUE
2 PIEZAS

SUSPENSIÓN

DAI-S21307

HERRAMIENTA PARA BUJE TRIFUNCIONAL

REPLAZO	OEM
HENDRICKSON	S-21307

OTRAS MARCAS	
AUTOMANN	TRB5912-T
MANSONS	7009
MERITOR	R309575

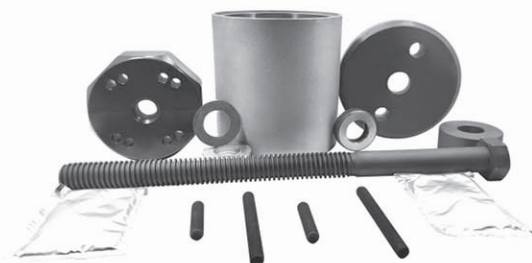

DAI-500.691B

KIT DE PERNO DE DIRECCIÓN INTERNACIONAL K103S

OEM	
NAVISTAR	3573204C91S1
NAVISTAR	2612737C1S1

REPLAZO	
MERITOR	R201487
DAYTON PARTS	306-K103S
STEMCO	K103S
AUTOMANN	460.536C
FLEETRITE	FAK4626
MEGATECH	MT-549-E-BBI



DAI-501.946

KIT DE PERNOS O BUJES Y PASADORES PARA EJE DE DIRECCIÓN MERITOR R201608

OEM	
MERITOR	R201608
STEMCO	K131R
IHC	2516054C91
NAVISTAR	2516054C91

REPLAZO	
AUTOMANN	460.608C
TRP	HRR201608



BOLSA DE AIRE

DAI-501.146-01

BOLSA FUELLE PARA CABINA

INTERCAMBIOS	
HENDRICKSON	11020075
CONTITECH	SZ70-8077P02
GOODYEAR	1S5-057



DAI-501.151-01

BOLSA PARA SUSPENSIÓN HENDRICKSON SURELOK

INTERCAMBIOS	
HENDRICKSON	C24488,C25593,S24488 S25593
CONTITECH	77550



DAI-551063-K

BOLSA DE AIRE HENDRICKSON SUSPENSIONES INTRAXX, SERIES HT Y US

REEMPLAZO	OEM
	S25319/C25319
	AS-0241
	AS-81063

OTRAS MARCAS	
GOODYEAR	1R14-232/1R14-152
CONTITECH	77833/75269
TRP	HDRS25319



DAI-551191-KP

BOLSA DE AIRE SUSPENSIÓN 1R12-432/73746

INTERCAMBIOS	
3541731C1	NAVISTAR
350243C94	NAVISTAR
W01-358-9875	FIRESTONE

OTRAS MARCAS	
1R12-432	GOODYEAR
AS9875	CONTITECH
AB1DF231-P1067	AUTOMANN



BOLSA DE AIRE

DAI-55644

MEMBRANA
AUTOBUS MERCEDES BENZ/VOLVO/MAN /8017

INTERCAMBIOS	
FIRESTONE	W01-095-0118 W01-095-4002
CONTITECH	66141 (644N)
GOODYEAY	556038017 8017



BOLSA DE AIRE RETRACTIL
2B9-200/64267

INTERCAMBIOS	
A812719	DINA
458433	HENDRICKSON
S8768	
SC2011	LOADGUARD
554783C1	NAVISTAR
57006910	NEWAY
1003586910C	RIDEWELL
AS0001	WATSON & CHALIN

OTRAS MARCAS	
A56910	CONTITECH
W01-358-6910	FIRESTONE
2B9-200	GOODYEAR

DAI-556910



MEMBRANA PARA AUTOBÚS
VOLVO B9 B11

OEM	AFTERMARKET
70377054	9138
70377052	6611N

MEDIDAS	
ALTURA O ESPESOR	379 mm
DIAMETRO EXT.	150 mm
DIAMETRO EXP.	225 mm

DAI-557054



BOLSA DE AIRE

BOLSA DE AIRE RETRACTIL 2B14-359/64544

INTERCAMBIOS	
S3184	HENDRICKSON
SC2015	LOAD GUARD
554799C1	NEWAY
57007410	NEWAY
1003587140C	RIDEWELL
AS0008	WATSON & CHALIN

OTRAS MARCAS	
W01-358-7140	FIRESTONE
AS7140	CONTITECH
2B14-359	GOODYEAR

DAI-557140



BOLSA DE AIRE RETRACTIL 2B12-309/64270

INTERCAMBIOS	
1610769000	FREIGHTLINER
S1013	HENDRICKSON
SC2020	LOAD GUARD
227002002	MASA
554788C1	NAVISTAR
90557016	NEWAY
1003587400C	RIDEWELL
AS0003	WATSON & CHALIN

OTRAS MARCAS	
A57400	CONTITECH
W013587400	FIRESTONE
2B12309	GOODYEAR

DAI-557400



INTERCAMBIOS

S10170	HENDRICKSON
S13036	
1611378000	FREIGHTLINER
SC2023	LOAD GUARD
554792C1	NAVISTAR
1003587410C	RIDEWELL
85101158	VOLVO
AS0136	WATSON & CHALIN

OTRAS MARCAS

64268	CONTITECH
W01-358-7410	FIRESTONE
2B12-406	GOODYEAR

DAI-557410



BOLSA DE AIRE

DAI-557555

**BOLSA DE AIRE RETRACTIL
2B12-440/64284**

INTERCAMBIOS	
2001801	REYCO
1881301	

OTRAS MARCAS	
W01-358-7555	FIRESTONE
AS7555	CONTITECH
2B12-440	GOODYEAR



DAI-558032

**BOLSA DE AIRE SUSPENSIÓN
3B12-319/64560**

INTERCAMBIOS	
FIRESTONE	W01-358-8032
CONTITECH	64560
GOODYEAR	3B12-319



DAI-558033

**BOLSA DE AIRE PARA SUSPENSIÓN HENDRICKSON
TURNER LIFT Y REMOLQUES WATSON & CHALIN**

INTERCAMBIOS	
HENDRICKSON	S14487 / 003316
FIRESTONE	W01-358-8033



BOLSA DE AIRE

DAI-558050-KA

BOLSA DE AIRE SUSPENSIÓN
1R14-039/64254 B-4771 566286015

INTERCAMBIOS	
S-12514-013	HENDRICKSON
S-4771	
1685174C1	NAVISTAR
57008050	NEWAY
2363101	REYCO

OTRAS MARCAS	
W01-358-8050	FIRESTONE
AS 8050	CONTITECH
1R14-055	GOODYEAR



DAI-558091-KP

BOLSA DE AIRE SUSPENSIÓN
1R14-171/64421

INTERCAMBIOS OEM	
S20901	HENDRICKSON
S21784	
1000156	RIDEWELL

OTRAS MARCAS	
64421	CONTITECH
W013588091	FIRESTONE
1R14-171	GOODYEAR



DAI-558093-KP

BOLSA DE AIRE

INTERCAMBIOS	
HENDRICKSON	S-23748
AUTOMANN	1DK28N-8093
TRIANGLE	AS-8743
FIRESTONE	W01-358-8093
CONTITECH	67882



BOLSA DE AIRE

**BOLSA DE AIRE SUSPENSIÓN
1R12-508/64456**

INTERCAMBIOS	
90557223	NEWAY
90557173	SAF HOLLAND

OTRAS MARCAS	
1R12-508	GOODYEAR
W01-358-8204	FIRESTONE
AS8204	CONTITECH

DAI-558204-KP



BOLSA DE AIRE SUSPENSIÓN 1R13-188/78239

OTRAS MARCAS	
GOODYEAR	1R13-188
FIRESTONE	W01-358-8539
CONTITECH	78239



DAI-558708-KP

**BOLSA DE AIRE SUSPENSIÓN
1R13-128 (177)/64638**

INTERCAMBIOS	
S21966	HENDRICKSON

OTRAS MARCAS	
1R13-177	GOODYEAR
W01-358-8708	FIRESTONE
AS8526	CONTITECH



DAI-558709-KP

**BOLSA DE AIRE SUSPENSIÓN
1R13-159/64645**

INTERCAMBIOS	
S20900	HENDRICKSON
S21800	

OTRAS MARCAS	
A58709	CONTITECH
W01-358-8709	FIRESTONE
1R13-159	GOODYEAR



BOLSA DE AIRE

BOLSA DE AIRE SUSPENSIÓN
1R13-140 176)/64636

INTERCAMBIOS	
S22948	HENDRICKSON

OTRAS MARCAS	
W01-358-8713	FIRESTONE
AS64636	CONTITECH
1R13-176	GOODYEAR

DAI-558713-KP



BOLSA DE AIRE SUSPENSIÓN
MERITOR

INTERCAMBIOS	
FIRESTONE	W01-358-8729/8617
CONTITECH	77963/75741
GOODYEAR	1R13-130

DAI-558729-KP



BOLSA DE AIRE SUSPENSIÓN
1R13-152/64252 NEWAY

INTERCAMBIOS	
90557288	NEWAY
90557167	

OTRAS MARCAS	
64252	CONTITECH
W01-358-8748	FIRESTONE
1R13-152	GOODYEAR

DAI-558748-KP



BOLSA DE AIRE SUSPENSIÓN
1R13-153/64419

INTERCAMBIOS	
90557168	NEWAY
AS-0175	WATSON & CHALIN

OTRAS MARCAS	
W01-358-8749	FIRESTONE
AS-8749	CONTITECH
1R13-153	GOODYEAR

DAI-558749-KP



BOLSA DE AIRE

DAI-558755-K

BOLSA DE AIRE SUSPENSIÓN
1R13-124/64397

INTERCAMBIOS	
S21623S	HENDRICKSON
S22045S	

OTRAS MARCAS	
1R13-124	GOODYEAR
W01-358-8755	FIRESTONE
AS8749	CONTITECH



DAI-558774-KP

BOLSA DE AIRE SUSPENSIÓN
1R14-172/65593

INTERCAMBIOS	
S27341	HENDRICKSON
S25873	HENDRICKSON
AS0159G	WATSON & CHALIN

OTRAS MARCAS	
W01-358-8774	FIRESTONE
A58774	CONTITECH
1R14-172	GOODYEAR



DAI-558829-KP

BOLSA DE AIRE SUSPENSIÓN
1R12-405 (615)/74884

INTERCAMBIOS	
SC2757	LOAD GUARD
57QL54M	MACK
8097092	VOLVO
20505399	
8079902	
8084296	

OTRAS MARCAS	
1R12-615/405	GOODYEAR
W01-358-8829	FIRESTONE
A58829	CONTITECH



BOLSA DE AIRE

DAI-558852-KP

BOLSA AIRE SUSPENSIÓN
1R12-568/64339 =8864/8865 C81-1013 PETERBIL

INTERCAMBIOS	
03-07887	PETERBILT

OTRAS MARCAS	
A58852	CONTITECH
W01-358-8852	FIRESTONE
1R12-568	GOODYEAR



DAI-558864-KP

BOLSA DE AIRE

INTERCAMBIOS	
KENWORTH	C81-1011,C81-1013
AUTOMANN	AB1DK23L-8864
FIRESTONE	W01-358-8864
CONTITECH	66666
GOODYEAR	1R12-1097



DAI-559010-KA

BOLSA DE AIRE

INTERCAMBIOS	
HENDRICKSON	S-2827,S-11566
AUTOMANN	1DK23I-9010
FIRESTONE	W01-358-9010
CONTITECH	64258
GOODYEAR	1R12-352/1R12-421



BOLSA DE AIRE

BOLSA DE AIRE
1R12-069 (676) PETERBILT Y KENWORTH

DAI-559069-KP

INTERCAMBIOS		OTRAS MARCAS	
S13031	HENDRICKSON	A59069	CONTITECH
SC2034	LOAD GUARD	W01-358-9069	FIRESTONE
554764C1	NAVISTAR	1R12-069	GOODYEAR
0306746	PETERBILT		
030042			
0307112			
0301649			
0304759			
0302456			
0302038			
1003589069C	RIDEWELL		
85101145	VOLVO		
AS0077	WATSON & CHALIN		



BOLSA DE AIRE SUSPENSIÓN 1R12-092 (509)/64269 (70115)

DAI-559082-KP

OTRAS MARCAS	
GOODYEAR	1R12-092/1R12-509
FIRESTONE	W01-358-9082
CONTITECH	64269-70115



BOLSA DE AIRE SUSPENSIÓN
1R13-038/8792/64273

DAI-559122-KA

INTERCAMBIOS OEM		OTRAS MARCAS	
S12514008S	HENDRICKSON	A59122	CONTITECH
365142S		W01-358-9122	FIRESTONE
S12437S		1R13-038	GOODYEAR
S3830S			
365148S			
S1251010S			
S3467S			
SC2098S	LOAD GUARD		
1681748C1S	NAVISTAR		
90557020S	NEWAY		
90557076S			
90557071S			
90557485S			
90557077S			
85101163S	RYCO		
85101163S	VOLVO		
AS0023S	WATSON & CHALIN		



BOLSA DE AIRE

DAI-55916

MEMBRANA
AUTOBUS MERCEDES BENZ/VOLVO/MAN/ 9015

INTERCAMBIOS	
FIRESTONE	W01-095-0555
CONTITECH	
GOODYEAR	556039015 9015



DAI-559213-KP

BOLSA DE AIRE SUSPENSIÓN
1R12-090/64308 INTERN FREIGHT

INTERCAMBIOS	
S13033	HENDRICKSON
SC2048	LOAD GUARD
501559C2	NAVISTAR
551559C1	
1660581C1	
57009213	NEWAY
1003589213C	RIDEWELL
1R12-090	GOODYEAR
W01-358-9213	FIRESTONE
A59213	CONTITECH



DAI-559219-KP

BOLSA DE AIRE SUSPENSIÓN
1R12-182/64259

INTERCAMBIOS	
SC2070	LOAD GUARD
1681739C1	NAVISTAR
57009219	NEWAY
103589219C	RIDEWELL
350033209	VOLVO
350033203	
350033201	
350033204	
1R12-182	GOODYEAR
W01-358-9219	FIRESTONE
A59219	CONTITECH



BOLSA DE AIRE

DAI-559249-KP

BOLSA DE AIRE
SUSPENSION 69767

REPLAZO	
HENDRICKSON	987343

OTRAS MARCAS	
ROR-MERITOR	2258N1470
NEWAY	90557107
FIRESTONE	1T15V-1



DAI-559265-K

BOLSA DE AIRE SUSPENSIÓN
1R12-375/64288

INTERCAMBIOS	
C20413S	HENDRICKSON
S20124S	
85101155	VOLVO
SC2759	LOADGUARD

OTRAS MARCAS	
A59265	CONTITECH
W01-358-9265	FIRESTONE
1R12-375	GOODYEAR



DAI-559270-KA

BOLSA AIRE SUSPENSIÓN
1R13-077 =102-119/64287

INTERCAMBIOS	
S20010S	HENDRICKSON
S21208	
S25559	
1003589270CS	RIDEWELL
85101147S	VOLVO

OTRAS MARCAS	
1R13-077	GOODYEAR
W01-358-9270	FIRESTONE
A59870	CONTITECH



BOLSA DE AIRE

DAI-559287-KP

BOLSA DE AIRE SUSPENSIÓN
1R12-424/68615

INTERCAMBIOS	
504052	HENDRICKSON
504051	
SC2770	LOAD GUARD
1622372C1	NAVISTAR

OTRAS MARCAS	
1R12-424	GOODYEAR
W01-358-9287	FIRESTONE
A59287	CONTITECH



DAI-559291-KP

BOLSA DE AIRE SUSPENSIÓN
1R10-122/64389

INTERCAMBIOS	
90557122	NEWAY
90557139	

OTRAS MARCAS	
1R10-122	GOODYEAR
W01-358-9291	FIRESTONE
A59291	CONTITECH



DAI-559296-KP

BOLSA DE AIRE SUSPENSIÓN
1R12-400/69643 VOLVO 9296

INTERCAMBIOS	
8061151	VOLVO
8169868	
SC2760	LOADGUARD

OTRAS MARCAS	
A59296	CONTITECH
W01-358-9296	FIRESTONE
1R12-400	GOODYEAR



BOLSA DE AIRE

BOLSA DE AIRE SUSPENSIÓN
1R12-487/64459 SUSPENSIÓN NEWAY

INTERCAMBIOS	
90557210	NEWAY
90557225	
90557160	
AS0054	WATSON & CHALIN

OTRAS MARCAS	
1R12-487	GOODYEAR
W01-358-9366	FIRESTONE
64459	CONTITECH

DAI-559366-KP



BOLSA DE AIRE SUSPENSIÓN
1R12-440(503-580)/64383

INTERCAMBIOS	
FIRESTONE	W01-358-9370
CONTITECH	64383
GOODYEAR	1R12-440/1R12-503 1R12-580

DAI-559370-KP



BOLSA DE AIRE SUSPENSIÓN
1R12-401/69646

INTERCAMBIOS	
1686386C1	NAVISTAR
16700736C1	
1670043C1	
W01-358-9371	FIRESTONE
9 10-21 P 448	CONTITECH
1R12-401	GOODYEAR

DAI-559371-KP



BOLSA DE AIRE SUSPENSIÓN
1R12-403/64265

INTERCAMBIOS	
1403451	DAF
571221	HENDRICKSON
571222	HENDRICKSON
HS506578	HENDRICKSON
W01-M58-8835	FIRESTONE

DAI-559373-KP



BOLSA DE AIRE

DAI-559394-KP

BOLSA DE AIRE

INTERCAMBIOS	
HENDRICKSON	S-10352
FIRESTONE	W01-358-9130 9241/9394
CONTITECH	64281/64615
GOODYEAR	1R12-142(261-279-281)



BOLSA DE AIRE SUSPENSIÓN 1R11-028/64255

INTERCAMBIOS	
B13032	HENDRICKSON
K3036	KENWORTH
K30314	
K30315	
SC2050	LOAD GUARD
554762C1	NAVISTAR
85101148	VOLVO
AS0017	WATSON & CHALIN
W01-358-9422	FIRESTONE
AS64255	CONTITECH
1R11-028	GOODYEAR



DAI-559507-KA

BOLSA DE AIRE SUSPENSIÓN 1R12-543/64644 TORINO CONTI 910-14AT75

INTERCAMBIOS	
90557275	NEWAY
90557313	

OTRAS MARCAS	
64644	CONTITECH
W01-358-9507	FIRESTONE
1R12-543	GOODYEAR



BOLSA DE AIRE

BOLSA DE AIRE SUSPENSIÓN
1R11-268/68357 KW 8 BOLSAS HEMBRA

INTERCAMBIOS	
C811005	KENWORTH
W01-358-9541	FIRESTONE
AS68357	CONTITECH

DAI-559541-KP



BOLSA DE AIRE

INTERCAMBIOS	
HENDRICKSON	60716-2
VOLVO	20462941
AUTOMANN	1DK20L-9554
FIRESTONE	W01-358-9554
CONTITECH	68608

DAI-559554-KP



BOLSA DE AIRE SUSPENSIÓN
1R13-118/64394

INTERCAMBIOS OEM	
S-20127	HENDRICKSON
S-201414	
SC2761S2	LOAD GUARD

OTRAS MARCAS	
64394	CONTITECH
W01-358-9580	FIRESTONE
1R13-118	GOODYEAR

DAI-559580-KP



BOLSA DE AIRE SUSPENSIÓN
1R11-242/64256

INTERCAMBIOS	
K30316	KENWORTH

OTRAS MARCAS	
1R11-242	GOODYEAR
W01-358-9616	FIRESTONE
64256	CONTITECH

DAI-559616-KP



BOLSA DE AIRE

BOLSA DE AIRE KW 8 BOLSAS MACHO
FI-9617 1T15LA- 1R11-219

INTERCAMBIOS OEM	
K30318	KENWORTH

OTRAS MARCAS	
69656	CONTITECH
W013-589-617	FIRESTONE
1R11219	GOODYEAR

DAI-559617-KP



BOLSA DE AIRE SUSPENSIÓN
1R11-221/68359

INTERCAMBIOS	
K-303-22	KENWORTH

OTRAS MARCAS	
W01-358-9622	FIRESTONE
AS9622	CONTITECH
1R11-221	GOODYEAR

DAI-559622-KP



BOLSA DE AIRE SUSPENSIÓN
1R11-222/68360

INTERCAMBIOS	
K30323	KENWORTH
K30325	

OTRAS MARCAS	
1R11-222	GOODYEAR
W01-358-9625	FIRESTONE
68360	CONTITECH

DAI-559625-KP



BOLSA DE AIRE SUSPENSIÓN
1R12-367/64395 HENDRICKSON C20223

INTERCAMBIOS	
S20223	HENDRICKSON
SC2758	LOAD GUARD

OTRAS MARCAS	
64395	CONTITECH
W01-358-9640	FIRESTONE
1R12-367	GOODYEAR

DAI-559640-KA



BOLSA DE AIRE

BOLSA DE AIRE SUSPENSIÓN
1R12-538/69660 INTERNACIONAL 2 ORIFICIOS

INTERCAMBIOS	
2027911C3	NAVISTAR
2027911C2	

OTRAS MARCAS	
69660	CONTITECH
W01-358-9648	FIRESTONE
1R12-538	GOODYEAR

DAI-559648-KP



BOLSA DE AIRE SUSPENSIÓN
1R12-603/64266 TRASERA PARA FREIGHTLINER

INTERCAMBIOS	
16-16773-000 S	FREIGHTLINER
A16-14004-000	
681-320-0017	
W01-358-9781	FIRESTONE
910S16 A382	CONTITECH
1R12-603	GOODYEAR

DAI-559781-KA



BOLSA DE AIRE SUSPENSIÓN
1R12-1047/68151

INTERCAMBIOS	
FIRESTONE	W01-358-9807
CONTITECH	68151
GOODYEAR	1R12-1047

DAI-559807-KP



BOLSA DE AIRE DELANTERA
SUSPENSIÓN AIRTECK

INTERCAMBIOS	
HENDRICKSON	598232
FIRESTONE	W26-358-9911
CONTITECH	69914
GOODYEAR	N/A

DAI-559911-KP



BOLSA DE AIRE

DAI-559923-KP

BOLSA DE AIRE SUSPENSIÓN
1R12-481/64278 PARA REMOLQUE/NEWAY

INTERCAMBIOS	
90557118	NEWAY

OTRAS MARCAS	
1R12-481	GOODYEAR
W01-358-9923	FIRESTONE
64278	CONTITECH



DAI-559933

BOLSA DE AIRE
KENWORTH T660 DELANTERA B81-6023

INTERCAMBIOS	
FIRESTONE	W26-358-9933
CONTITECH	78360
AUTOMANN	ABSK125-9933



DAI-559978-KP

BOLSA DE AIRE SUSPENSIÓN
67588 /1R12-668/S28929

INTERCAMBIOS	
S-28929	HENDRICKSON

OTRAS MARCAS	
W01-358-9978	FIRESTONE
910-14 P 959	CONTITECH
1R12-668	GOODYEAR



BOLSA DE AIRE

BOLSA DE AIRE VOLVO B12 B13

OEM	AFTERMARKET
9959514	
3195091	
20573311	

MEDIDAS	
ALTURA Ó ESPESOR	110 mm
ALTURA Ó ESPESOR	350 mm
DIÁMETRO EXT.	224 mm
DIÁMETRO EXT.	258 mm
ROSCA EXT.	M10 x 1,5
ROSCA EXT.	M16 x 1,5

SP 553311-K



BOLSA DE AIRE NEWAY Y REYCO

OEM	
NAVISTAR	1685176C1

REPLAZO	
NEWAY	57006927
REYCO	SC2072
LOAD GUARD	1290601
FIRESTONE	W01-358-6927
CONTITECH	FD 200-25 453
CONTITECH	161336
GOODYEAR	289-218
GOODYEAR	578923206/2

DAI-556927



BOLSA DE AIRE DAI-1D14-039

OEM	
GOOD YEAR	1R14-039
HENDRICKSON	54771

REPLAZO	
SAMPA	558050-KP
CONTITECH	AS64254
FIRESTONE	W01-358-8050
AUTOMANN	566.ER8050

DAI-1D14-039



BOLSA DE AIRE

DAI-1D14-171

BOLSA DE AIRE
DAI-1D14-171

OEM	
GOOD YEAR	1R14-171
HENDRICKSON	S-20901

REPLAZO	
SAMPA	SP 558091-KP
FIRESTONE	W01-358-8091
FLEETRITE	FLRTMX1R14171



BOLSA DE AIRE
DAI-1D13-140

OEM	
HENDRICKSON	S-22948
GOODYEAR	1R13-140

REPLAZO	
SAMPA	SP558713-KP
AUTOMANN	AB1DK25E-8713
CONTITECH	64636
FIRESTONE	W01-358-8713
DAYTON	452-8713
GOODYEAR	1R13-176



BOLSA DE AIRE
DAI-1D12-403

OEM	
GOODYEAR	1R12-403
HENDRICKSON	571221

REPLAZO	
SAMPA	SP559373-KP
AUTOMANN	1DK23M
FIRESTONE	W01-358-9373
CONTITECH	161006/64336



BOLSA DE AIRE

BOLSA DE AIRE DAI-1D11-028

OEM	
GOODYEAR	1R11-028
HENDRICKSON	B13032S
KENWORTH	K30314S
VOLVO	85101148S

REPLAZO	
SAMPA	SP559422-K01
AUTOMANN	566.CT64255
CONTITECH	160995/64255
FIRESTONE	W01-358-9422
GOODYEAR	1R11-279

DAI-1D11-028



BOLSA DE AIRE DAI-1D11-268

OEM	
GOODYEAR	1R11-268
DAYTON	352-9547/452-9547

REPLAZO	
SAMPA	SP559547-KP
AUTOMANN	AB1DK20G-9547X
FIRESTONE	W01-358-9547
CONTITECH	68357/68358/66109

DAI-1D11-268



BOLSA DE AIRE DAI-1D11-221 KENWORTH 8 BOLSAS

OEM	
GOODYEAR	1R11-221
KENWORTH	K-303-22

REPLAZO	
SAMPA	SP-559622-KP
AUTOMANN	1DK20G-9622X
FIRESTONE	W01-3589622

DAI-1D11-221



BOLSA DE AIRE

DAI-1D12-603

BOLSA DE AIRE DAI-1D12-603

OEM	
GOODYEAR	1R12-603
FREIGHTLINER	6813200017
HENDRICKSON	8536

REPLAZO	
SAMPA	SP559781-KA
AUTOMANN	566..CT64266
FIRESTONE	W01-358-9780



BOLSA DE AIRE RETRACTIL 557140/64544

OEM	
HENDRICKSON	S-3184
NAVISTAR	554799C1

REPLAZO	
FIRESTONE	FD 530-22316
FIRESTONE	W01-358-7140
GOODYEAR	2B14-359
GOODYEAR	578-92-3-353
CONTITECH	64544
GABRIEL	GA7140-A
SAMPA	SP557140



BOLSA DE AIRE RETRACTIL 557555/64284

OEM	
REYCO	1881301
REYCO	2001801

REPLAZO	
FIRESTONE	W013587555
GOODYEAR	2B12-440
CONTITECH	64284
GABRIEL	GA7555-A
SAMPA	SP557555



BOLSA DE AIRE

DAI-1D12-432-P

BOLSA AIRE SUSP.
551191/73746

OEM	
HENDRICKSON	B12514-012
NAVISTAR	3541731C1

REPLAZO	
FIRESTONE	W01-358-9875
GOODYEAR	1R12-432
CONTITECH	910B-19.5P889
SAMPA	SP551191-KP
AUTO MANN	1DK23R-1731



DAI-1D12-508-P

BOLSA AIRE SUSP.
558204/64456

OEM	
NEAWAY	90557173
NEAWAY	90557223

REPLAZO	
GOODYEAR	1R12-508
CONTITECH	910-12P484
FIRESTONE	W01-358-8204
SAMPA	SP558204-KP



DAI-1D13-177-P

BOLSA AIRE SUSP.
558708/1R13-128/64638

OEM	
HENDRICKSON	S21966

REPLAZO	
GOODYEAR	1R13-177
FIRESTONE	W01-358-8708
CONTITECH	1010-16P526
SAMPA	SP558708-KP
AUTOMANN	1DK25E-8708



BOLSA DE AIRE

DAI-1D13-130-P

BOLSA AIRE SUSP.
558729/77963

OEM	
MERITOR	202796
MERITOR	A2258F1410

REPLAZO	
FIRESTONE	W01-358-8729
GOODYEAR	1R13-130
CONTITECH	1010A-12P1330
GABRIEL	GA8729
SAMPA	SP558729-KP



BOLSA AIRE SUSP.
558755/64397

OEM	
VOLVO	83176123
HENDRICKSON	S-21623
HENDRICKSON	S-22045

REPLAZO	
FIRESTONE	W01-358-8755
FIRESTONE	W013588710
GOODYEAR	1R13-124
CONTITECH	1010155522
SAMPA	SP558755-KA
SAMPA	SP558755-KA



DAI-1D13-124-A

BOLSA AIRE SUSP.
558774/65593

OEM	
HENDRICKSON	S25873
HENDRICKSON	S27341
DAYTON	452-8774

REPLAZO	
FIRESTONE	W01-358-8774
GOODYEAR	1R14-172
GOODYEAR	1R14-190
CONTITECH	65593
GABRIEL	GA8774
SAMPA	SP558774-KP



DAI-1D14-172-P

BOLSA DE AIRE

DAI-1D12-1097-P

BOLSA AIRE SUSP.
558864/66666

OEM	
KENWORTH	C81-1011
PETERBILT	03-08716

REPLAZO	
FIRESTONE	W01-358-8864
CONTITECH	91019P898
GOODYEAR	1R12-1097
SAMPA	SP558864-KP



DAI-1D12-668-P

BOLSA AIRE SUSP.
559978/67588

OEM	
HENDRICKSON	S28929

REPLAZO	
FIRESTONE	W01-358-9978
GOODYEAR	1R12-1179
CONTITECH	67588
GABRIEL	GA9978-A
SAMPA	SP559978-KP



DAI-1D12-069-P

BOLSA AIRE SUSP.
559069/1R12-676 PETERBIL

OEM	
HENDRICKSON	S-13031
NAVISTAR	554764C1
PETERBILT	03-04759
VOLVO	85101145
NEWAY	57009069

REPLAZO	
FIRESTONE	W01-358-9069
GOODYEAR	1R12-069
GOODYEAR	1R12-679
CONTITECH	64274
REYCO	23706-01
GABRIEL	GA9069
SAMPA	SP559069-KP



BOLSA DE AIRE

DAI-1D12-568-P

BOLSA AIRE SUSP.
558852/64339 C81-1013 PE

OEM	
PETERBILT	0307887

REPLAZO	
FIRESTONE	W01-358-8852
GOODYEAR	1R12-568
SAMPA	SP558852-KP



DAI-1D13-077-A

BOLSA AIRE SUSP.
559270/1R13-102(119)/642

OEM	
PETERBILT	0307887

REPLAZO	
FIRESTONE	W01-358-9270
GOODYEAR	1R12-568
CONTITECH	9314552
GABRIEL	GA8852
SAMPA	SP558852-KP



DAI-1D13-159-P

BOLSA AIRE SUSP.
558709/64645

OEM	
HENDRICKSON	S20900
HENDRICKSON	S21800
ROR-MERITOR	MAF8709

REPLAZO	
FIRESTONE	W01-358-8709
GOODYEAR	1R13-159
CONTITECH	64645
SAMPA	SP558709-KP



BRAZOS DE DIRECCIÓN

DAI-095.421

BARRA DE TORSIÓN VOLVO VNL
SEGUNDA GENERACIÓN

OEM	
VOLVO	3187322
VOLVO	8061152
MACK	17QF480M

REPLAZO	
GAFF	18860
ATRO	TR96-41068
AUTO MANN	TMR63



DAI-9522701

BARRA DE DIRECCIÓN
B12 VOLVO

OEM	AFTERMARKET
2078075	
9522701	

MEDIDAS	
LARGO	770 mm
TUBO	3/8



DAI-1412349000

BRAZO DE DIRECCIÓN FREIGHTLINER
FL-60/70/80 F565 29.44"

OEM	
FREIGHTLINER	1412349000
FREIGHTLINER	6804600405

MEDIDAS	
LARGO	29.44"

REPLAZO	
USK	USK-1412349000
AUTOMANN	463.DS1276
TRW	DS1276
TRW	L24VU8086A11
PHM	SD12A1412349000



BRAZOS DE DIRECCIÓN

DAI-1418528000

BRAZO DE DIRECCIÓN FREIGHTLINER CASCADIA 18"

OEM	
FREIGHTLINER	1418528000
FREIGHTLINER	14-18528-000

MEDIDAS	
LARGO	18"

REPLAZO	
USK	USK-1418528000
AUTOMANN	463.DS4628
MPPARTS	1418528000
DAYTON	346-546



DAI-1412098001

BRAZO DE DIRECCIÓN FREIGHTLINER 28.87"

OEM	
FREIGHTLINER	1412098001

MEDIDAS	
LARGO	28.87"

REPLAZO	
USK	USK-1412098001
MERITOR	R250120
AUTOMANN	463.DS1218
DAYTON	346-386
TRW	L24VU7102A11
PHM	TTDS1218



DAI-1412479000

BRAZO DE DIRECCION FREIGHTLINER COLUMBIA CENTURY 31.47"

OEM	
FREIGHTLINER	1417273000

MEDIDAS	
LARGO	31.47"

REPLAZO	
USK	USK-1417273000
AUTOMANN	463.DS4619B
TRW	L24VU8119A11
MOOG	DS300002
PHM	TTDS4619B



BRAZOS DE DIRECCIÓN

DAI-1418527000

BRAZO DE DIRECCION FREIGHTLINER
CASCADIA 17.70"

OEM		MEDIDAS	
FREIGHTLINER	1418527000	LARGO	17.70"

REPLAZO	
USK	USK-1418527000
USK	USK-1418528000
AUTOMANN	463.DS4687
DAYTON	346525
TRW	L24VU8407A12
ROTA	29013489



DAI-L24VU8445A11

BRAZO DE DIRECCION KENWORTH
T660/T700/T800. 31"

OEM		MEDIDAS	
KENWORTH	386.387	LARGO	31"
PETERBILT	386.387		

REPLAZO	
USK	USK-KN804167167
AUTOMANN	463.DS7584
TRW	L24VU8445A11
PHM	TTDS7584



DAI-3595265C91

BRAZO DE DIRECCIÓN INTERNATIONAL
PROSTAR 29.75"

OEM		MEDIDAS	
INTERNATIONAL	3595265C92	LARGO	29.75"
INTERNATIONAL	3595265C91		

REPLAZO	
USK	USK-3595265C93
AUTOMANN	463.DS5565
TRW	L24VU8431A11
TRW	L24VU8475A11
PHM	TTDS5565



BRAZOS DE DIRECCIÓN

DAI-1409535000

BRAZO DE DIRECCIÓN FREIGHTLINER 18"

OEM		MEDIDAS	
FREIGHTLINER	1409535000	LARGO	18"

REPLAZO	
USK	USK-1409535000
MERITOR	R250389
AUTOMANN	463.DS1349
TRW	DS1349
TRW	L28VT5467A11



DAI-L24VU8447A11

BRAZO DE DIRECCIÓN KENWORTH 21.25"

OEM		MEDIDAS	
KENWORTH	L24VU8447A11	LARGO	21.25"

REPLAZO	
USK	USK-1413212000
AUTOMANN	463.DS5947
TRW	L24VU8447A11



DAI-1675148C91

BRAZO DE DIRECCIÓN NAVISTAR 25"

OEM		MEDIDAS	
NAVISTAR	1675148C91	LARGO	25"

REPLAZO	
USK	USK-1675148C91
AUTOMANN	463.DS1298
TRW	DS1298
TRW	L24LV8133A12



BRAZOS DE DIRECCIÓN

DAI-6804600205

BRAZO DE DIRECCIÓN FREIGHTLINER
28.500"

OEM		MEDIDAS	
FREIGHTLINER	6804600205	LARGO	28.500"

REPLAZO	
USK	USK-6804600205
AUTOMANN	463.DS1346
MERITOR	R250386
TRW	L24VU7126A11



DAI-1415918000

BRAZO DE DIRECCION FREIGHTLINER
31.250"

OEM		MEDIDAS	
FREIGHTLINER	1415918000	LARGO	31.250"

REPLAZO	
USK	USK-141591800
AUTOMANN	463.DS4617
TRUCK SPRING	DS4617



DAI-1415928000

BRAZO DE DIRECCIÓN FREIGHTLINER
31.500"

OEM		MEDIDAS	
FREIGHTLINER	1415928000	LARGO	31.500"

REPLAZO	
USK	USK-1415928000
AUTOMANN	463.DS4618



BRAZOS DE DIRECCIÓN

DAI-DS46311

BRAZO DE DIRECCIÓN FREIGHTLINER 27.519"
CON ENGRANE DE DIRECCION THP60

OEM	
FREIGHTLINER	1417311000

MEDIDAS	
LARGO	27.519"

REPLAZO	
USK	USK-1417311000
AUTOMANN	463.DS46311



DAI-L24VU8014A11

BRAZO DE DIRECCIÓN KENWORTH
31"

OEM	
KENWORTH	L24VU8014A11

MEDIDAS	
LARGO	31"

REPLAZO	
AUTOMANN	463.DS5914
TRW	L24VU8014A11
TRW	L24VU8014B11



DAI-L24VU8425A11

BRAZO DE DIRECCIÓN KENWORTH
31"

OEM	
KENWORTH	L24VU8425A11

MEDIDAS	
LARGO	31"

REPLAZO	
AUTOMANN	463.DS5925
TRW	L24VU8425A11
TRW	L-24-VU-8425-A-11



BRAZOS DE DIRECCIÓN

DAI-L24VU8595A11

BRAZO DE DIRECCIÓN PETERBILT 31"

OEM	
PETERBILT	J206011
PETERBILT	J20-6011

MEDIDAS	
LARGO	31"

REPLAZO	
AUTOMANN	463.DS7511
TRW	L24VU8595A11
TRW	L24VU8595A11L



DAI-1417323000

BRAZO DE DIRECCIÓN FREIGHTLINER 18.110"

OEM	
FREIGHTLINER	1417323000
FREIGHTLINER	1416146000

MEDIDAS	
LARGO	18.110"

REPLAZO	
USK	USK-1417323000
AUTOMANN	463.DS4695
TRW	L24VU8419A11



DAI-L24VU8422A11

BRAZO DE DIRECCIÓN KENWORTH T800 31"

OEM	
KENWORTH	93DG08777
KENWORTH	L24VU8422A11

MEDIDAS	
LARGO	31"

REPLAZO	
USK	USK-93DG08777
AUTOMANN	463.DS5922A
TRW	L24VU8422A11



BRAZOS DE DIRECCIÓN

DAI-K162587

BRAZO DE DIRECCIÓN KENWORTH
28.375"

OEM	
KENWOTH	K162587
NAVISTAR	FDL1186

MEDIDAS	
LARGO	28.375"

REPLAZO	
USK	USK-162587
MERITOR	R250088
MERITOR	346377
AUTOMANN	463.DS5908B
TRW	L24VU7015A12
TRW	L24VU7061A11



DAI-1415402000

BRAZO DE DIRECCIÓN
FREIGHTLINER CASCADIA 17.750"

OEM	
FREIGHTLINER	1417298000
FREIGHTLINER	1415402000

MEDIDAS	
LARGO	17.750"

REPLAZO	
USK	USK-1417298000
USK	USK-1418527000
AUTOMANN	463.DS4698
TRW	L24VU8407A12
DAYTON PARTS	346525



DAI-1417301000

BRAZO DE DIRECCIÓN FREIGHTLINER
31.732"

OEM	
FREIGHTLINER	1415514000
FREIGHTLINER	1417301000

MEDIDAS	
LARGO	31.732"

REPLAZO	
USK	USK-14-17301-000
AUTOMANN	463.DS4614



CABINA

SOPORTE DE CABINA KW T600 T800

REEMPLAZO	OEM
KENWORTH	26509-11
	K066-435-35
	L13-1007

OTRAS MARCAS	NUMERO
GAFF	11742/ 18938
AUTOMANN	M596651
DUROTHANE	DT1491/ DT1490

5400

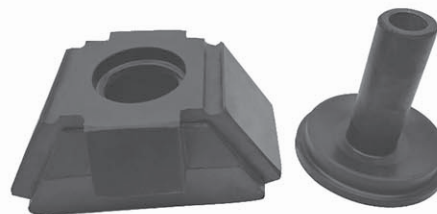

SOPORTE DE CABINA VOLVO

REEMPLAZO	OEM
	1623745

OTRAS MARCAS	
VOLVO	

DAI-030.086



SOPORTE CABINA CASCADIA/CENTURY/COLUMBIA 1859922000

INTERCAMBIOS	
OEM	18-59922-000
AUTOMANN	M17431
STHEBSON	S6-870

DAI-17431



REPUESTO DE SOPORTE DE CABINA FREIGHTLINER

AFTERMARKET	
AUTOMANN	M17442
PARBO	PBO-59922
PHM	TTH7431

DAI-17431-9



CABINA

DAI-17476

SOPORTE DE CABINA
FREIGHTLINER 2018

REPLAZO	
FREIGHTLINER	1868767000

OTRAS MARCAS	
PHM	TTHK17432

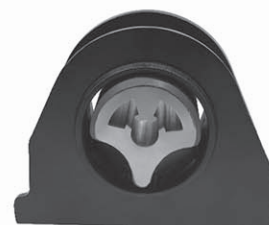

JUEGO DE SOPORTE DE CABINA
PROSTAR

REPLAZO	OEM
NAVISTAR	3595980C1
	3595980C3
	3595980C2
	3595980C4

OTRAS MARCAS	NUMERO
AUTOMANN	M203072



UNIDAD DE EMPAQUE 2 PIEZAS

DAI-500.264/2

SOPORTE PARA CABINA
DELANTERO INTERNATIONAL

REPLAZO	OEM	ESPECIFICACIONES	
NAVISTAR	3574678C1	DIAMETRO EXT	72.5mm
		DIAMETRO INT	13mm
		ALTURA	83.5mm

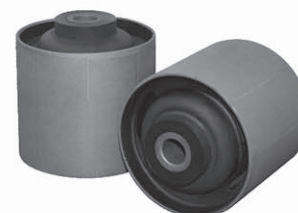

UNIDAD DE EMPAQUE 2 PIEZAS

SOPORTE PARA CABINA
FREIGHTLINER

REPLAZO	OEM	ESPECIFICACIONES	
FREIGHTLINER	1845384000	DIAMETRO INT.	2 1/4" / 57.15 mm
		DIAMETRO EXT.	3 3/32" / 78.58 mm
		ALTURA	2 7/8" / 73.03 mm

OTRAS MARCAS	
AUTOMANN	M17419
GAFF	11110
DUROTHANE	DT1194K

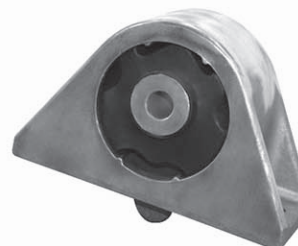

CABINA

DAI-500.314

JUEGO SOPORTES PARA CABINA NAVISTAR

REEMPLAZO	OEM	ESPECIFICACIONES	
INTERNATIONAL/NAVISTAR	3415345C1	DIAMETRO INT.	19.84 mm / .781 in
	3415345C2	DISTANCIA CENTROS	127 mm / 5.0 in

OTRAS MARCAS	NUMERO
GAFF	34515
ATRO	CM55-615C2
AUTOMANN	M203053
DUROTHANE	DT1881



UNIDAD DE EMPAQUE 2 PIEZAS

9062-1



DAI-500.845

REEMPLAZO	OEM	ESPECIFICACIONES	
KENWORTH	M601	DIAMETRO INT.	16.5 mm / .649in
	K066228	DIAMETRO EXT.	76 mm / 2.99in
PETERBILT	0703286	ALTO	33 mm / 1.29in
	M60170NR		
WESTERN STAR	049009996		

OTRAS MARCAS	NUMERO
PARBO	PBC-1069P
ATRO	PL1015-HT
AUTOMANN	M17412
DUROTHANE	DT6
GAFF	11520
	11523

MARCA	MODELO	CATEGORIA	AÑOS
FRIGHTLINER	TODOS LOS MODELOS	CAMION	1970 - 2019
KENWORTH			
PETERBILT			
WESTERN STAR			

UNIDAD DE EMPAQUE 2 PIEZAS



9018-B



CABINA

DAI-500.850

JUEGO SOP PARA CABINA KENWORTH

REEMPLAZO	OEM
KENWORTH	K066178
	66D608

ESPECIFICACIONES	
DIAMETRO INT.	33.5 mm / 1.319 in
DIAMETRO EXT.	53.75 mm / 2.12 in
ALTURA	57 mm / 2.24 in

OTRAS MARCAS	NUMERO
ATRO	PL1068
DAYTON	329-113U
MERITOR	R307464
AUTOMANN	M17333



UNIDAD DE EMPAQUE 2 PIEZAS

DAI-500.930

JUEGO SOPORTE PARA CABINA FREIGHTLINER 70-19

REEMPLAZO	OEM
FREIGHTLINER	1841005000
	1842727000
	-

ESPECIFICACIONES	
LARGO	89 mm / 3.5 in

OTRAS MARCAS	NUMERO
AUTOMANN	M17423
GAFF	11131



UNIDAD DE EMPAQUE 2 PIEZAS

9261



CABINA

DAI-8074666

SOPORTE P- CABINA
VOLVO

REPLAZO	OEM
	8074666

OTRAS MARCAS	
AUTOMANN	M203054
FORTPRO	8074666
GAFF	31142



9328



DAI-S17431

SOPORTE DE CABINA
CASCADIA /CENTRAL/1859922000

REPLAZO	
FREIGHTLINER	1859922000

OTRAS MARCAS	
PHM	TTHK17431
SHEBSON	S6-870



DAI-17431



CABINA

CASQUILLO DE MONTAJE DE CABINA FREIGHTLINER M2

REEMPLAZO	OEM
FREIGHTLINER	1845334000
	1846742000
	1847463000

OTRAS MARCAS	
AUTOMANN	M17428
GAFF	11128

DAI-17427-9



SOPORTE PARA CABINA CASCADIA, M2

OEM	
FREIGHTLINER	1867081000
FREIGHTLINER	1846742000

REEMPLAZO	
PAI	740048
AUTO MANN	M17427

DAI-17427

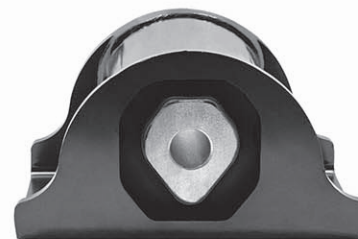

SOPORTE DE CABINA KENWORTH T660 T680

OEM	
KENWORTH	R626013

REEMPLAZO	
AUTOMANN	M59013
AMA TRUCK	K03503
PHM	TTH59013AC
MP PARTS	R626013

DAI-59013



SOPORTE DE CABINA VOLVO VN Y VNL

OEM	
VOLVO	23214277
VOLVO	20704338
VOLVO	20769319

REEMPLAZO	
AUTOMANN	MV96319
MP PARTS	20704338
TRUCKSPRING	MV96319

DAI-96319



CABINA

DAI-59021

REPUESTO SOPORTE DE CABINA
KENWORTH T660 T680

REEMPLAZO	
PHM	TTH9013
SAMPA	502.36
TRUCKTEK	BABNR21



9380

JUEGO BUJES BARRA TORSIÓN CABINA
COLUMBIA

REEMPLAZO	OEM
FREIGHTLINER	N/D

OTRAS MARCAS	NUMERO
GAFF	11132

ESPECIFICACIONES	
DIAMETRO INTERNO	15.88 mm / .625 in
DIAMETRO EXTERNO	36.51 mm / 1.437 in
ALTO	50.01 mm / 1.968 in



UNIDAD DE EMPAQUE 2 PIEZAS

9381

JUEGO BUJES BARRA DE TORSIÓN CABINA
VOLVO

REEMPLAZO	OEM
VOLVO	N/D

OTRAS MARCAS	NUMERO
GAFF	31108

ESPECIFICACIONES	
DIAMETRO INTERNO	14.29 mm / .562 in
DIAMETRO EXTERNO	33.34 mm / 1.312 in
ALTO	48.42 mm / 1.90 in



UNIDAD DE EMPAQUE 2 PIEZAS

CABINA

DAI-500.928

JUEGO BUJE PARA BISAGRA DE COFRE
FREIGHTLINER

REPLAZO	OEM	ESPECIFICACIONES	
FREIGHTLINER	LORJ177005	DIAMETRO INT.	12.70 mm / .5"
	LOR17002	DIAMETRO EXT.	34.92 mm / 1.37"
	J17002	ALTURA	55.56 mm / 2.18"

OTRAS MARCAS	
AUTOMANN	MMB1000
GAFF	11019
ATRO	PL1133
PARBO	PBC-17002



UNIDAD DE EMPAQUE 2 PIEZAS

9199



DAI-030.298-01

BOLSA FUELLE PARA CABINA
1S5-171 VOLVO VNL

INTERCAMBIOS	
VOLVO	21165207
	20462622
	8074629

OTRAS MARCAS	
GOODYEAR	1S5-171



DAI-1S4-197

BOLSA DE AIRE DE CABINA
PARA PROSTAR

INTERCAMBIOS	
GOODYEAR	1S4-197
AUTOMANN	ABSZ70-124



CABINA

DAI-1S6-641

BOLSA FUELLE PARA CABINA

REEMPLAZO	
NAVISTAR	2591909C1

OTRAS MARCAS	
KANGO TRUCKS	ABS270-641
GOODYEAR	1S6-641



DAI-500.681-01

BOLSA FUELLE PARA CABINA
1S5-176/7206/67452 FREIGHT FI-7206 CENTURY

REEMPLAZO	OEM
FREIGHTLINER	1829919000

OTRAS MARCAS	
FIRESTONE	W02-358-7206
CONTITECH	67452
GOODYEAR	1S5-176



DAI-500.806-01

BOLSA FUELLE PARA CABINA
1S5-005/7010 W900 INT 4700 2507408C1

REEMPLAZO	OEM
LINK	1829919000
MACK	227QS39301

OTRAS MARCAS	
W02-358-7010 / 7012	FIRESTONE
N/D	CONTITECH
1S4-008 / 1S5-005	GOODYEAR



DAI-500.807-01

BOLSA FUELLE PARA CABINA
1S5-040/7087

INTERCAMBIOS	
FREIGHTLINER	FLD (1988&ENADELANTE) GYR 1S5-040

OTRAS MARCAS	
GOODYEAR	1S5-040
FIRESTONE	W02-358-7087
CONTITECH	SC29-W087



CABINA

**BOLSA FUELLE PARA CABINA
1S5-175/7215/68161 FREIGHTLINER**

INTERCAMBIOS	
FREIGHTLINER	1852651000
	1866715000
	1852651001
	1840977000

OTRAS MARCAS	
GOODYEAR	1S5-175
FIRESTONE	W02-358-7215
CONTITECH	68161

DAI-500.867-01

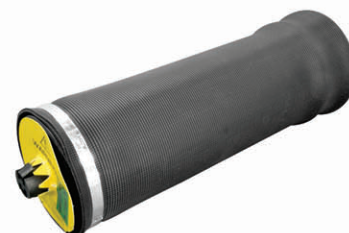

AMORTIGUADOR DE CABINA PARA PROSTAR

INTERCAMBIOS		ESPECIFICACIONES	
OEM	3595978C96	LARGO	23.5"
		DIAMETRO DE TUBO	2"
		LONGITUD DE TUBO	10.5"

DAI-500.893-01



BOLSA FUELLE PARA CABINA 1S4-007

INTERCAMBIOS	
LINK	11020020
	11020023

OTRAS MARCAS	
CONTITECH	67770
FIRESTONE	W02-358-7001
	W02-358-7002
	W02-358-7031
GOODYEAR	1S4-007

DAI-500.900-01



**BOLSA FUELLE PARA CABINA
1S5-186/7036/68162**

INTERCAMBIOS	
PETERBILT	2903200
	2902454
KENWORTH	T81-6000

OTRAS MARCAS	
GOODYEAR	1S5-186
FIRESTONE	W02-358-7036
AUTOMANN	ABS270-7036
CONTITECH	SC29-Y036

DAI-500.903-01



CABINA

**BOLSA FUELLE PARA CABINA
1S5-157 AEROCAB**

INTERCAMBIOS	
LINK	11020074
KENWORTH	

OTRAS MARCAS	
CONTITECH	67768
FIRESTONE	W02-358-7064
GOODYEAR	1S5-157

DAI-500.905-01



**BOLSA CABINA
INTERNACIONAL 2501300C1 1S5-038/7081**

INTERCAMBIOS	
LINK	11020076
	11010043

OTRAS MARCAS	
FIRESTONE	W02-358-7081
GOODYEAR	1S5-038

DAI-500.906-01



**BOLSA PARA CABINA
1S5-190/7093**

REEMPLAZO	OEM
	2906016

OTRAS MARCAS	
FIRESTONE	W02-358-7093
GOODYEAR	1S5-190
CONTITECH	75313
PETERBILT	2905900

DAI-500.907-01



**BOLSA FUELLE PARA CABINA
1S5-152/69437 T2000**

INTERCAMBIOS	
LINK	11020082
KENWORTH	R811002

OTRAS MARCAS	
FIRESTONE	W02-358-7110
GOODYEAR	1S5-152
CONTITECH	69437

DAI-500.908-01



CABINA

DAI-500.909-01

BOLSA FUELLE P CABINA FREIGHTLINER

INTERCAMBIOS	
FIRESTONE	W02-358-7205
CONTITECH	67638



DAI-500.913-01

BOLSA PARA CABINA
7059

REEMPLAZO	OEM
	1696990C91
FREIGHTLINER	520365009

OTRAS MARCAS	
FIRESTONE	W02-358-7059
AUTOMANN	ASZ70-7059



DAI-500.916-01

BOLSA FUELLE PARA CABINA
1S4.5-121/7035

INTERCAMBIOS	
GOODYEAR	1S4.5-121
FIRESTONE	W02-358-7035
CONTITECH	67851

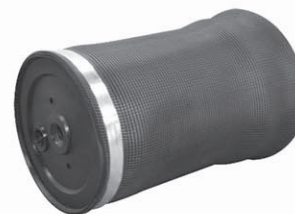

DAI-501.102-01

BOLSA PARA CABINA
69624/7109 AEROCAB CONEXIONES RAPIDAS

INTERCAMBIOS	
LINK	11020077
KENWORTH	T811000

OTRAS MARCAS	
FIRESTONE	W02-358-7109
CONTITECH	69624



CABINA

DAI-501.150-01

BOLSA PARA CABINA
VOLVO

INTERCAMBIOS	
VOLVO	660003-3201
CONTITECH	78422
GOODYEAR	1S4-074



DAI-501.174-01

BOLSA PARA CABINA
FREIGHTLINER/KENWORTH

INTERCAMBIOS	
FREIGHTLINER	GYR1S5045
CONTITECH	70825
GOODYEAR	1S5-045



DAI-501.674-01

BOLSA FUELLE PARA CABINA
1S5-072 INTERNATIONAL 2012771C1

INTERCAMBIOS	
2012771C1	NAVISTAR

OTRAS MARCAS	
1S5-072	GOODYEAR



DAI-501.747-01

BOLSA PARA CABINA

INTERCAMBIOS	
AUTOMANN	ABS270-YG01
TRIANGLE	AS-5G01
CONTITECH	67882
GOODYEAR	1S5-010



CABINA

DAI-501.754-01

BOLSA FUELLE PARA CABINA 1S5-070/78423

INTERCAMBIOS	
GOODYEAR	1S5-070
CONTITECH	78423



AMORTIGUADOR DE CABINA
INTERNATIONAL PROSTAR

REPLAZO	OEM
INTERNATIONAL	3595977C96

OTRAS MARCAS	
TENNECO	OE12330
HALDEX	SA66127
MONROE	66127



DAI-A90127

BOLSA FUELLE PARA
CABINA 7197

OEM	
NAVISTAR	2595130C91

OTRAS MARCAS	
MOTOR LINE	AZ-070-7197
FIRESTONE	234695-01
BOSTROM	W02-N19-7197



DAI-2595130C91

BOLSA DE CABINA
FREIGHTLINER CASCADIA

OEM	
FREIGHTLINER	18-68661-000
FREIGHTLINER	1868661000

REPLAZO	
AUTOMANN	ABSZ70-6610



DAI-18-69661

CABINA

DAI-1D5-171

BOLSA PARA CABINA
030.298-01/78421 VOLVO

OEM	
VOLVO	8074629
VOLVO	20462622

REPLAZO	
GOODYEAR	1S5-171
FIRESTONE	W02-358-7081
CONTITECH	78423
GABRIEL	GAC7081-A
SAMPA	030.298-01



DAI-1D5-176

BOLSA PARA CABINA
500.681-01/7206/67452

OEM	
FREIGHTLINER	1829919000

REPLAZO	
FIRESTONE	W02-358-7206
GOODYEAR	11S5-176
CONTITECH	67452
SAMPA	500.681-01
AUTOMAN	569.CT67452
GABRIEL	GAC7206-A
ACP	ACP7206C



DAI-1D5-040

BOLSA PARA CABINA
500.807-01/7087

OEM	
FREIGHTLINER	GYR1S5040

REPLAZO	
FIRESTONE	W02-358-7087
GOODYEAR	1S5-040
CONTITECH	67636
GABRIEL	GAC7110-A
SAMPA	500.807-01
AUTOMANN	ABSZ70-7087



CABINA

DAI-1D5-175

BOLSA PARA CABINA
500.867-01/7215/68161

OEM	
FREIGHTLINER	1852651000
FREIGHTLINER	1852651001

REPLAZO	
FIRESTONE	W02-358-7215
FIRESTONE	W02-358-7207
GOODYEAR	1S5-175
CONTITECH	68161
GABRIEL	GAC7215-A
SAMPA	500.867-01



DAI-1D4-007

BOLSA PARA CABINA
500.900-01

OEM	
NAVISTAR	2501293C1

REPLAZO	
FIRESTONE	W02-358-7001
GOODYEAR	1S4-044
CONTITECH	67770
GABRIEL	GAC7001-A
SAMPA	500.900-01



DAI-1D5-186

BOLSA PARA CABINA
500.903-01/7036/68162

OEM	
PETERBILT	29-03200
KENWORTH	T811000

REPLAZO	
FIRESTONE	W02-358-7036
FIRESTONE	W02-600-7121
CONTITECH	68037
SAMPA	501.102-01



CABINA

DAI-1D5-157

**BOLSA PARA CABINA
500.905-01 AEROCAB**

OEM	
KENWORTH	11020074

REPLAZO	
FIRESTONE	W02-358-7064
GOODYEAR	1R15-157
CONTITECH	67768
GABRIEL	GAC7064-A
SAMPA	500.905-01



DAI-1D5-038

**BOLSA P CABINA INT.
500.906-01/2501300C1**

OEM	
KENWORTH	11010043
INTERNATIONAL	11020076

REPLAZO	
FIRESTONE	W02-358-7081
GOODYEAR	1S5-038
GABRIEL	GAC7081-A
SAMPA	500.906-01



DAI-1D5-190

**BOLSA PARA CABINA
500.907-01/7093/75313**

OEM	
KENWORTH	2906016
PETERBILT	2905900

REPLAZO	
FIRESTONE	W02-358-7093
FIRESTONE	W02-703-7112
GOODYEAR	1S5-190
CONTITECH	75313
CONTITECH	SC29B093
SAMPA	500.907-01



CABINA

BOLSA P CABINA
501.102-01/69624 AEROCAB

OEM	
KENWORTH	T811000
KENWORTH	11020077

REPLAZO	
FIRESTONE	W02-358-7109
CONTITECH	69624
CONTITECH	SC29Y109
SAMPA	501.102-01

DAI-1D-7109



QUINTA RUEDA

KIT DE MUELAS TIPO NUEVO
HOLLAND RK351-07296, KP3510729

REPLAZO	OEM
HOLLAND	Rk35107296

DAI-094.548



KIT REP MAYOR QUINTA RUEDA
FONT RX67NTL

REPLAZO	OEM
	KITRX67NTL
	RX67NTL

OTRAS MARCAS	
FONTAINE	7000CC SERIES
FONTAINE	RX67NTL
AUTOMANN	KP6000NTL
TRP	K1T-RX67NTL

DAI-094.550



QUINTA RUEDA

DAI-094.551

KIT DE MUELAS FONTAINE TIPO NUEVO
IZQ. KP6000L, KITRPR6000L

REPLAZO	OEM
FONTAINE	RPR6000L KITRPR6000L



DAI-094.949

KIT DE MUELAS FONTAINE DERECHO RPR6000R
TIPO NUEVO

INTERCAMBIOS	
FONTAINE	RPR6000R



DAI-096.540

KIT DE MUELAS TIPO VIEJO
HOLLAND

INTERCAMBIOS	
HOLLAND	RK63503

MARCA	MODELO	AÑO
HOLLAND	XA-3501	1970-2021



DAI-096.555

KIT DE REPUESTO MAYOR DE QUINTA RUEDA
RK351AL TIPO NUEVO

REPLAZO	OEM
	RK351KL

OTRAS MARCAS	
AUTOMANN	KP351AL



QUINTA RUEDA

DAI-211.275

NOTA: Plástico



UNIDAD DE EMPAQUE 2 PIEZAS

JUEGO DE BUJE PARA 5TA RUEDA
HOLLAND TIPO OMEGA

REPLAZO	OEM
HOLLAND	XB00123
ROR	R308927

9271



DAI-211.276



UNIDAD DE EMPAQUE 2 PIEZAS

JUEGO DE BUJES PARA 5TA RUEDA
HOLLAND TIPO NUEVO

REPLAZO	OEM
HOLLAND	XB10605

9279



2 PIEZAS

QUINTA RUEDA

KIT DE BUJES PARA QUINTA RUEDA TIPO OMEGA

MARCA	OEM
PETERBILT	RK069731
FREIGHTLINER	HLD RK 06973 1
INTERNATIONAL	SAFRK069731
MACK	3889-RK369731
VOLVO	85106469

AFTERMARKET	
AUTOMANN	KP130
EUCLID	E-9569
ATRO	FW51-32731

DAI-0082-KIT



PERNO REY 3/8" CUELLO 2"

REEMPLAZO	OEM
	KPT809F

DAI-501.199



MUELAS PARA QUINTA RUEDA JOST

OEM	
JOST	SK7322150
VOLVO	85103913

REEMPLAZO	
ASIN	B089CVHNVC
AUTO MANN	KP73221-50Z

DAI-094.547



GOMA PARA QUINTA RUEDA

OEM	
SAF-HOLLAND	XB-0011-1

REEMPLAZO	
GAFF	18094

MEDIDAS	
DIAMETRO INT.	28.58mm 1 1/8"
DIAMETRO EXT.	53.18mm 2 3/32"
LARGO	111.13mm 4 3/8"

9408



COFRE

6120

GANCHO DE COFRE
MERCEDES BENZ LARGO 2018

REPLAZO	OEM	ESPECIFICACIONES	
MACK	6367	LARGO	338 mm / 13 in
MERCEDES	N/D		



6121

GANCHO COFRE
MERCEDES BENZ GALVANIZADO

REPLAZO	OEM	ESPECIFICACIONES	
MERCEDES	N/D	LARGO	253 mm / 10 in



DAI-HLK1017

GANCHO IZQ P/COFRE
CENTURY FREIGHT

REPLAZO	OEM
	17-12886-000

AFTERMARKET	
AUTOMANN	HLK1017
PHM	TTH58002



DAI-HLK1018

GANCHO DER P/COFRE
CENTURY FREIGHT

REPLAZO	OEM
	17-12886-001

AFTERMARKET	
AUTOMANN	HLK1018
PHM	TTH58002



119

COFRE

GANCHO IZQ P/COFRE
CASCADIA FREIGHT

REPLAZO	OEM
	17-12711-000

AFTERMARKET	
AUTOMANN	HLK1048
PHM	TTH1048

DAI-HLK1048



GANCHO DER P/COFRE
CASCADIA FREIGHT

REPLAZO	OEM
	17-1271-1001

AFTERMARKET	
AUTOMANN	HLK1048
PHM	TTH1048

DAI-HLK1049



GANCHO PARA COFRE
KENWORTH T800/T880

REPLAZO	OEM
	L566033

AFTERMARKET	
AUTOMANN	HLK2509

DAI-HLK2509



GANCHO PARA COFRE
INTERNATIONAL 8500/8600

OEM	
INTERNATIONAL	3558773C1
INTERNATIONAL	3558776C2

REPLAZO	
AUTOMANN	HLK1021

DAI-HLK1021



COFRE

6153



UNIDAD DE EMPAQUE 2 PIEZAS

GUÍA DE COFRE FREIGHTLINER

REPLAZO	OEM
FREIGHTLINER	A17-13666-000
OTRAS MARCAS	NUMERO
GAFF	11124
ATRO	HL00-64001
PARBO	PBC-13666
AUTOMANN	HLK1005

9305



6154



UNIDAD DE EMPAQUE 2 PIEZAS

JUEGO DE GUÍA DE COFRE FREIGHTLINER

REPLAZOS	OEM
FREIGHTLINER	A1715058000
	A1715058001

9351



COFRE

DAI-17455

GUIA DE COFRE FREIGHTLINER P3

OEM	
FREIGHTLINER	A1859704000

REPLAZO	
AUTOMANN	M17455
PHM	TTH4000
GAFF	11177

MEDIDAS	
D. BARRENO	0.5"
ALTURA	2.330"
ALTURA DE GUIA	0.9"
BASE	4.00"



9359

SOPORTE PARA COFRE INTERNATIONAL DER.

REPLAZO	OEM
INTERNATIONAL	3810979C4
OTRAS MARCAS	NUMERO
GAFF	34581

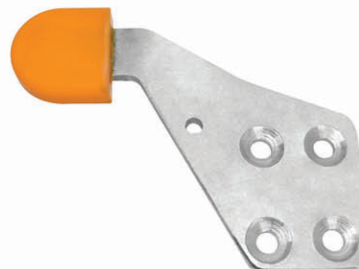

9360

SOPORTE PARA COFRE INTERNATIONAL IZQ.

REPLAZO	OEM
INTERNATIONAL	3810979C4
OTRAS MARCAS	NUMERO
GAFF	34583



COFRE

9362

JUEGO DE BUJES PARA BISAGRA DE COFRE
KENWORTH

REEMPLAZOS	OEM
PETERBILT	13-04588
KENWORTH	13-03440
OTRAS MARCAS	NUMERO
GAFF	12367
MERITOR	R307503
ATRO	PL1074
AUTOMANN	M17474UB
EUCLID	E-7503

ESPECIFICACIONES	
DIAMETRO INTERNO	12.7mm / .5 in
DIAMETRO EXTERNO	33.34 mm / 1.312 in
LARGO	50.80 mm / 2.0 in



UNIDAD DE EMPAQUE 2 PIEZAS

9377

JUEGO BUJES PARA BISAGRA DE COFRE
PROSTAR

REEMPLAZOS	OEM
INTERNATIONAL	3887225C1
OTRAS MARCAS	NUMERO
GAFF	34589
ATRO	HM55-64225



UNIDAD DE EMPAQUE 2 PIEZAS

DAI-0753

BASE PARA TOPE DE COFRE
KENWORTH CHICA

REEMPLAZOS	OEM
KENWORTH	N/D

SE RELACIONA CON	
902 	9111 

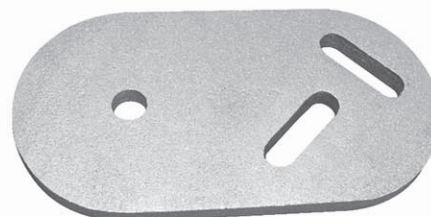

COFRE

DAI-0776

BASE PARA TOPE DE COFRE
KENWORTH GRANDE

REPLAZOS	OEM
KENWORTH	K350-1887
OTRAS MARCAS	NUMERO
GAFF	11547

SE RELACIONA CON	
902 	9111 

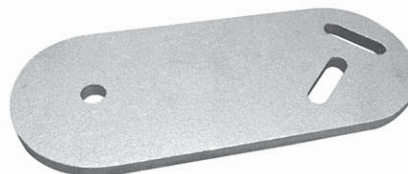

DAI-HLK2022

COJINETE DE SOPORTE DE COFRE
FREIGHTLINER KENWORTH T680 - T700

OEM	
FREIGHTLINER	A1714257000
FREIGHTLINER	A1715140000

MEDIDAS	
BARRENO	11mm
D. CENTROS	42mm
ALTURA	98mm
ALTURA	80mm

REPLAZO	
AUTOMANN	HLK2022
PHM	TTH2022



RADIADOR

SE REACTIVA

5047

SOPORTE P- RADIADOR FREIGHTLINER

REEMPLAZO	OEM	ESPECIFICACIONES	
FREIGHTLINER	LORSM10356	LARGO	100 mm / 3.93"
	LORSM10359	ALTO	41 mm / 1.61"
	6805040182	ANCHO	44 mm / 1.73"
	6805040382		

OTRAS MARCAS	
AUTOMANN	M17418
GAFF	11117
ATRO	RM46-63359



JUEGO SOPORTES DE RADIADOR FREIGHTLINER

REEMPLAZO	OEM
FREIGHTLINER	BCF-28721-1
OTRAS MARCAS	NUMERO
GAFF	11129
DUROTHANE	DT1175
ATRO	RM46-63471

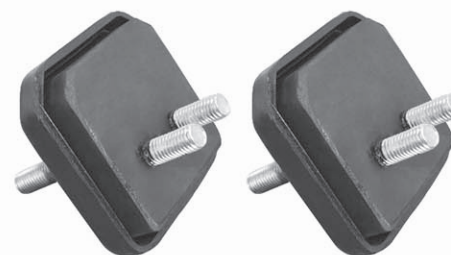

UNIDAD DE EMPAQUE 2 PIEZAS

JUEGO SOPORTES PARA RADIADOR KENWORTH

REEMPLAZO	OEM	ESPECIFICACIONES	
KENWORTH	N/D	DIAMETRO INTERNO	12.7 mm / .05 in
OTRAS MARCAS	NUMERO	DIAMETRO EXTERNO	41.28 mm / 1.625 in
GAFF	11548	ALTURA	34.93 mm / 1.375 in
DYCO	D15		



125

RADIADOR

JUEGO DE SOPORTES PARA RADIADOR KENWORTH

REEMPLAZO	OEM
KENWORTH	13-01633
PETERBILT	M200

OTRAS MARCAS	NUMERO
GAFF	11554
ATRO	PL1107
AUTOMANN	M11211UB
DUROTHANE	D542
MERITOR	R307448

ESPECIFICACIONES	
DIAMETRO INT.	10 mm / .393 in
DIAMETRO EXT.	20 mm / .787 in
DIAMETRO INF. EXT.	28.5 mm / 1.122 in
ALTURA	24 mm / .944 in



9387

SOPORTE DE RADIADOR PARA INTERNATIONAL

OEM	
NAVISTAR	3560217C3

OTRAS MARCAS	
AMATRUCK	M203213
PHM	TTH1021

DAI-203213



JUEGO DE SOPORTE DE RADIADOR KENWORTH/ FREIGHTLINER

REEMPLAZO	OEM
KENWORTH	M601
	K066228
PETERBILT	0703286
	M60170NR
WESTERN STAR	049009996

ESPECIFICACIONES	
DIAMETRO INT.	16.5 mm / .649in
DIAMETRO EXT.	76 mm / 2.99in
ALTO	33 mm / 1.29in



UNIDAD DE EMPAQUE 2 PIEZAS

9018-B



126

RADIADOR

DAI-500.849

JUEGO DE SOPORTES PARA RADIADOR KENWORTH

REEMPLAZO	OEM
KENWORTH	K26484
OTRAS MARCAS	NUMERO
ATRO	PL1065
DYCO	D34
MERITOR	R307640

ESPECIFICACIONES	
DIAMETRO INT.	14.5 mm / .570 in
DIAMETRO EXT.	41 mm / 1.614 in
ALTO	22.5 mm / .885 in



UNIDAD DE EMPAQUE 4 PIEZAS

9046



JUEGO DE SOPORTE PARA CAMAROTE Y RADIADOR KENWORTH T800/INTERNATIONAL

REEMPLAZO	OEM
NAVISTAR	462300C2
OTRAS MARCAS	NUMERO
ATRO	PL1183
AUTOMANN	M55300
DAYTON	329-179

ESPECIFICACIONES	
DIAM. INT. (MIN.)	16.3 mm / .641 in
DIAM. INT. (MAX.)	37 mm / 1.456 in
DIAM. EXT. (MIN.)	59.3 mm / 2.334 in
DIAM. EXT. (MAX.)	53.3 mm / 2.098 in
ALTURA	18.25 mm / .716 in



UNIDAD DE EMPAQUE 2 PIEZAS

DAI-500.849-KIT

JUEGO DE SOPORTES PARA RADIADOR KENWORTH

REEMPLAZO	OEM
	K221-4992S
	K264-84S



MISCELÁNEOS

904

TAPÓN ACEITE CROMADO CHICO UNIVERSAL

ESPECIFICACIONES	
DIAMETRO INT	38 mm / 1.496 in
DIAMETRO EXT	53.5 mm / 2.106 in



906

TAPÓN CROMADO PARA BAYONETA

ESPECIFICACIONES	
DIAMETRO INT	25 mm / .984 in
DIAMETRO EXT	36 mm / 1.417 in
LARGO	130 mm / 5.11 in



5519

FUELLE VOLVO



5520

FUELLE PARA T-680



MISCELÁNEOS

5522

FUELLE MERCEDES TORINO CHICO



DAI-092.087

CUÑA PARA RUEDA REMOLQUE

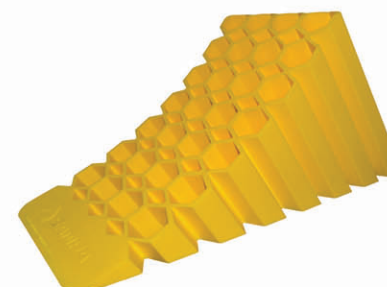

DAI-201.022

CRUCETA MERCEDEZ BENZ EVOBUS

REEMPLAZO	OEM
	3854100231



MISCELÁNEOS

DAI-9062030615

COPLE DE BOMBA DE AGUA
MERCEDES BENZ

REPLAZO	OEM
	9062030015
	0101091

OTRAS MARCAS	
VADEN	0101091



DAI-MHS207

JUEGO ALINEACIÓN CON TORNILLO
Y ARANDELAS DE PLÁSTICO



DAI-SG

SILICONE SUPER GREY
750° F, 100gm



MISCELÁNEOS

5403

TOPE CONTENEDOR 1

OEM	
	5403

MEDIDAS	
LARGO	6" ,15 cm
ANCHO	3.5" , 8 cm
ALTO	3.5" , 8 cm



5404

TOPE CONTENEDOR 2

OEM	
	5404

MEDIDAS	
LARGO	7.5" , 9 cm
ANCHO	2.5" , 6 cm
ALTO	2.5" , 6 cm



5405

TOPE CONTENEDOR 2 ALTO

OEM	
	5405

MEDIDAS	
LARGO	7.5" , 9 cm
ANCHO	2.5" , 6 cm
ALTO	3.5" , 8 cm



5406

TOPE PIRAMIDE

OEM	
	5406

MEDIDAS	
LARGO	9.5" X 9" , 24cm X 22cm
ANCHO	3" X 8" , 7cm X 20cm
ALTO	6" X 15cm

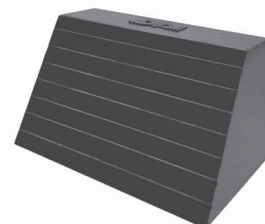

MISCELÁNEOS

TOPE CUÑA

OEM	
	5407

REPLAZO	
LARGO	10", 26 cm
ANCHO	7.5", 19 cm
ALTO	7.5", 19 cm

5407



DIAFRAGMA PARA FRENOS DE AIRE TIPO 30

DAI-DF30



SOPORTE DE ESCAPE KENWORTH

OEM	
KENWORTH	M131000
KENWORTH	M131011

REPLAZO	
TRACTO REFACCIONES	M13-1000

DAI-13101



SOPORTE DE ESCAPE KENWORTH

OEM	
KENWORTH	M131009

REPLAZO	
GAFF	11809
GAFF	11811
TRACTO REFACCIONES	M13-1009

DAI-13109



POLEAS

DAI-1055

POLEA TENSORA
MERCEDES BENZ 904-906 F-21027 TORINO

ESPECIFICACIONES	
DIAMETRO	74.0 mm
ANCHO	34.0 mm
BARRENO	93.6 mm

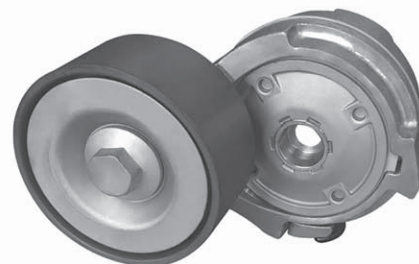

DAI-1084

POLEA TENSORA
VOCHO BUS ISB

REPLAZO	OEM
GATES	T38584
FEBI	30482
	4987964

OTRAS MARCAS	
DAYCO	AVP1084
GATES	38584
KEEP ON GREEN	KR-901084
KANADIAN	901084K

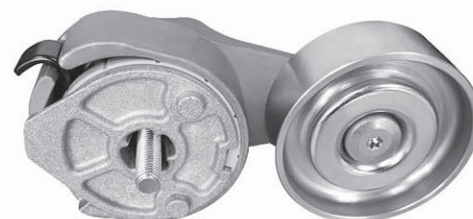

DAI-1094

POLEA AJUSTE
MERCEDEZ BENZ

REPLAZO	OEM
MERCEDES BENZ	4572001670

ESPECIFICACIONES	
DIAMETRO	74mm
ANCHO	38mm
BARRENO	54mm

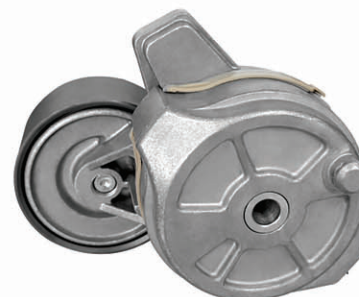

POLEAS

DAI-1095

POLEA TENSORA AUXILIAR
MERCEDES BENZ

REPLAZO	OEM
	4572000070

INTERCAMBIO	
DAYCO	APV1095
GATES	38570
KANADIAN	901095K



DAI-1109

POLEA TENSORA AUXILIAR
MERCEDES BENZ

REPLAZO	OEM
	962002470
	9062002470
	9062003170
	A9062002470

ESPECIFICACIONES	
DIAMETRO	74MM
ANCHO	34MM
BARRENO	93.6MM

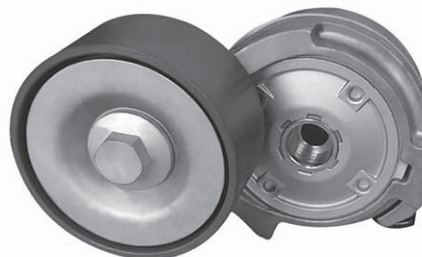

DAI-1151

POLEA TENSORA
VOLVO BUS 970

REPLAZO	OEM
VOLVO	20739751
	20935521
	21422765
	3979979
	85013020

ESPECIFICACIONES	
DIAMETRO	73.8 mm
ANCHO	37.8 mm
BARRENO	87.5 mm

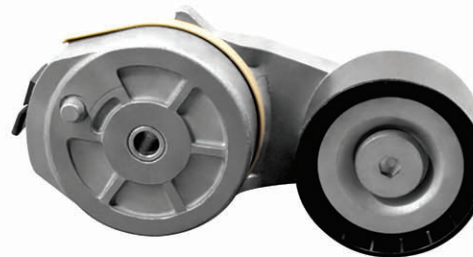

POLEAS

DAI-2563

**POLEA TENSORA
ISX VENTILADOR APV2563 38535 4059202**

ESPECIFICACIONES	
DIAMETRO	74.0 mm
ANCHO	46.3 mm
BARRENO	67.5 mm

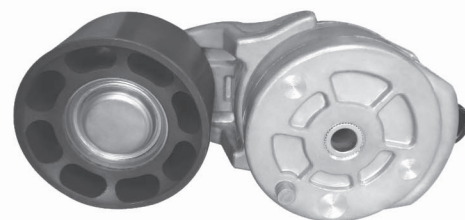

DAI-2691

**POLEA TENSORA 23512829
NAVISTAR 466E M11 ISM**

REEMPLAZO	OEM
FREIGHTLINER	4004933
INTERNATIONAL/NAVISTAR	1830033C1
DETROIT DIESEL	23512829
CHEVROLET	15083306
VOLVO	8079517

ESPECIFICACIONES	
DIAMETRO	74.0 mm
ANCHO	39.0 mm
BARRENO	67.0 mm

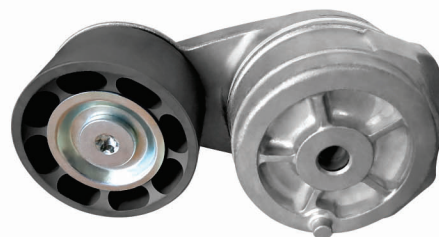

DAI-2692

**POLEA TENSORA
AUXILIAR CATERPILLAR**

REEMPLAZO	OEM
CATERPILLAR	1352142
	1481974
	1900649

ESPECIFICACIONES	
DIAMETRO	74.0 mm
ANCHO	39.0 mm
BARRENO	67.0 mm

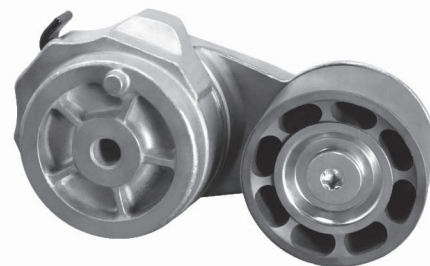

POLEAS

DAI-2695

POLEA TENSORA L10 ISM
VOLVO 3400885 38521 APV2695 90418

REPLAZO	OEM
	3400885
	23533015
	D11862549

OTRAS MARCAS	
DAYCO	APV2695
DAYCO ANT	89418
GATES	38521
KEEP ON GREEN	KR-90418
KANADIAN	90418K



DAI-2721

POLEA TENSORA DE CATERPILLAR
3126 C15Y C7

REPLAZO	OEM
CATERPILLAR	1206659
DETROIT DIESEL	23550238
	1352151
	1687819C91

OTRAS MARCAS	
DAYCO	APV2721
DAYCO ANT	89479
GATES	38511
KEEP ON GREEN	KR-90408
KANADIAN	90408K

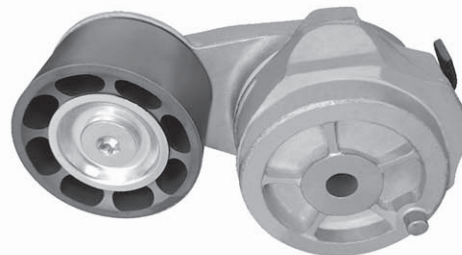

DAI-2743

POLEA TENSOR
INTERNATIONAL MAXFORCE

ESPECIFICACIONES	
DIAMETRO	72mm
ANCHO	30mm
BARRENO	12mm

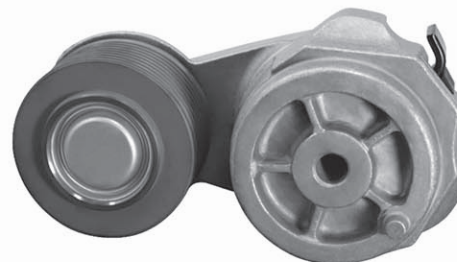

POLEAS

DAI-2906

POLEA CUMMINS
3102888 / NAVISTAR 466

REPLAZO	OEM
CUMMINS	3102888
NAVISTAR	1830033C2

ESPECIFICACIONES	
DIAMETRO	73.5mm
ANCHO	39mm
BARRENO	92mm

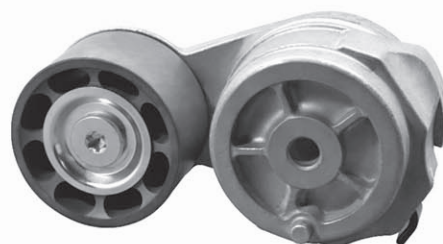

DAI-3046

POLEA TENSORA
CUMMINS ISX, CATERPILLAR 125-3725 38507 190-0634

REPLAZO	OEM
CATERPILLAR	1238381
	1253725
	1900634
	2016699
	613310
KENWORTH	1238381
	1253725
	1900634
	2016699
	613310
CUMMINS	3161562

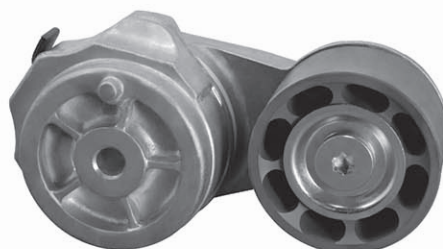

POLEA TENSORA DE POWER STROKE
FORD 350-4000

REPLAZO	OEM
	89414
	3976832
	3911621
	39222549
	3925625

OTRAS MARCAS	
DAYCO	APV3087
DAYCO ANT	89482
GATES	38513
KEEP ON GREEN	KR-90414
KANADIAN	90414K

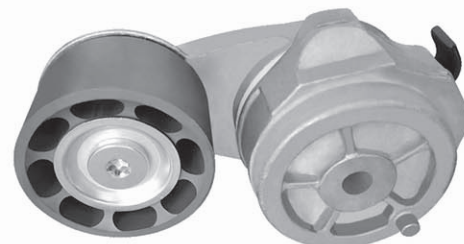

POLEAS

DAI-3166

POLEA TENSORA PARA MOTOR
CATERPILLAR C15

REPLAZO	OEM
CATERPILLAR	2178938
	7E3999
FREIGHTLINER	DCO19558

INTERCAMBIO	
DAYCO	APV3166
DAYCO ANT	89441
GATES	38511
KEEP ON GREEN	KR-90441
KANADIAN	90441K

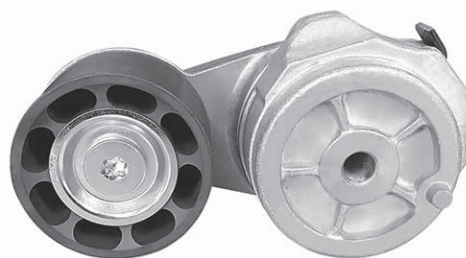

DAI-3169

POLEA TENSORA
S60 23521020 23526034 38520 AUTOBUS

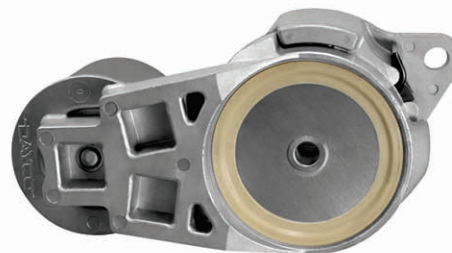

DAI-3203

POLEA TENSORA
3851489402 38514 1814719 APV3203

REPLAZO	OEM
CATERPILLAR	1105125
	1105126
	1182843
	1260152
	1333528
	1333542
	1359457
	1964195
	2892033
	9Y4650
FORD	86013886

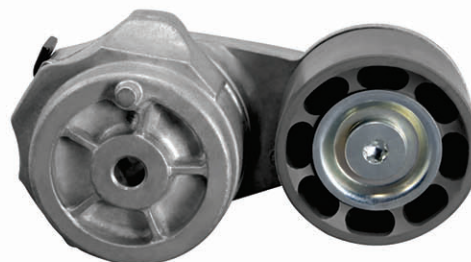

POLEAS

DAI-3235

POLEA TENSORA
38581 VOLVO D13 MP8

REPLAZO	OEM
VOLVO	204917532114526
	21155561
	21631484
	VOE20491753

ESPECIFICACIONES	
DIAMETRO	78.5 mm
ANCHO	38.4 mm
BARRENO	69.2 mm



DAI-3347

POLEA TENSORA
INTERNATIONAL

REPLAZO	OEM
	4937433
	5264111

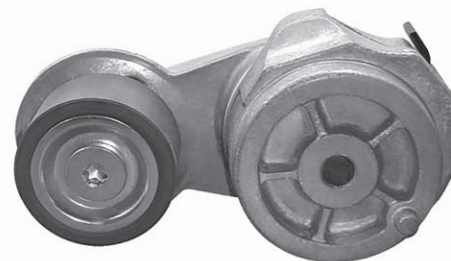

DAI-3575

POLEA LOCA COMPRESOR ISX

REPLAZO	OEM
CUMMINS	3682229
CUMMINS	3689465

OTRAS MARCAS	
DAYCO	APV3575
CONTITECH	491147
DAYCO ANT	89120
GATES	36223

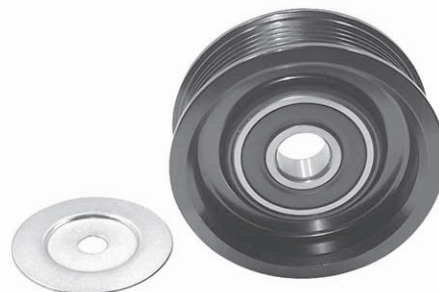

POLEAS

DAI-3608

POLEA
FREIGHTLINER ,CASCADIA ,COLUMBIA



DAI-89423

POLEA TENSORA
AUXILIAR
INTERNATIONAL 9100, 9200, 9400

ESPECIFICACIONES	
DIAMETRO	73.6 mm
ANCHO	46 mm
BARRENO	60 mm

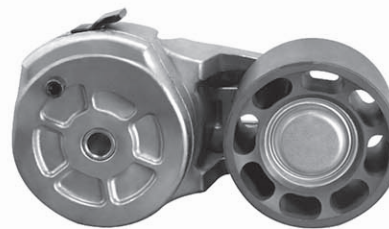

DAI-S1055

MERCEDES BENZ OM904 BOXER /TORINO

ESPECIFICACIONES	
DIAMETRO	43mm
ANCHO	32mm
BARRENO	11mm

MARCA	MODELO	CATEGORIA	AÑOS
MERCEDES BENZ	904 APV1055/9062001470	AUTOBUS	



DAI-S1057

POLEA TENSORA SCANNIA
ANCHO 32.5mm , DIÁMETRO EXTERIOR 74mm

REEMPLAZO	OEM
SCANNIA	2197005
SCANNIA	1512181
SCANNIA	1512750

OTRAS MARCAS	
DAYCO	APV1057
GATES	38564
KANADIAN	901057K



POLEAS

DAI-S1109

POLEA TENSORA
MERCEDES BENZ Y FREIGHTLINER

REPLAZO	OEM
MERCEDES BENZ	A9062003170
FREIGHTLINER	A9062003170

OTRAS MARCAS	
DAYCO	APV1109
GATES	38567
DAYCO ANT	89455
KEEP ON GREN	KR-90455
KANADIAN	90455K

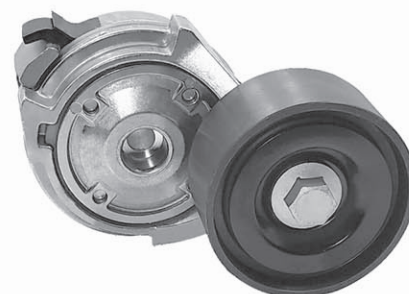

DAI-1109



DAI-2417

TENSOR AUXILIAR
CATERPILLAR

REPLAZO	
CATERPILLAR	200-2279
CUMMINS	3691280
FREIGHTLINER	2002279
DYNA	D1186-2621
INTERNATIONAL	2002279
KENWORTH	2002279
PETERBILT	2002279

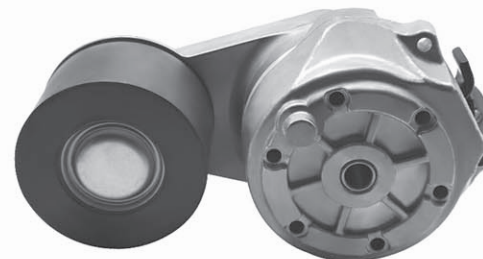

POLEAS

DAI-1134

POLEA TENSORA MAN
D2066-D2676

OEM	
MAN	51958007428
	51958007459
	51958007466

REEMPLAZO	
DAYCO	APV1134
GATES	38694
KANADIAN	901134K



DAI-2418

POLEA TENSORA CAT 3126-3176
NAV MAXXFORCE-DT466-DT570

REEMPLAZO	OEM
CATERPILLAR	190-0643
INTERNATIONAL	1841760C1

OTRAS MARCAS	
DAYCO	APV2418
DAYCO ANT	90446
GATES	38620
KEEP ON GREEN	KR-90446
KNADIAN	90446K

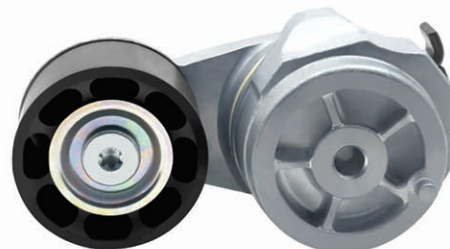

DAI-2564

POLEA TENSORA CUMMINS ISX
ENGINE (15.0L)

REEMPLAZO	OEM
CUMMINS	4059201
FREIGHTLINER	4059201
INTERNATIONAL	3680194
PETERBILT	4059201

OTRAS MARCAS	
DAYCO	APV2564
DAYCO ANT	90422
GATES	38532
KEEP ON GREEN	KR-90422
KNADIAN	90422K

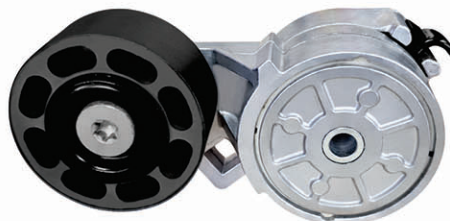

POLEAS

DAI-2565

POLEA TENSORA DETROIT
DIESEL DD15 ENGINE

REPLAZO	OEM
FREIGHTLINER	127846000

OTRAS MARCAS	
DAYCO	APV2565
DAYCO ANT	90436
GATES	38503
KEEP ON GREEN	KR-90436
KNADIAN	90436K



DAI-2566

POLEA TENSORA
FREIGHTLINER

REPLAZO	OEM
DETROIT DIESEL	23527565
FREIGHTLINER	127425000

OTRAS MARCAS	
DAYCO	APV2566
DAYCO ANT	89419
GATES	38501
KEEP ON GREEN	KR-90419
KNADIAN	90419K



DAI-2704

POLEA TENSORA CUMMINS
ISB ENGINE (5.9L)

OEM	
CUMMINS	3936213
FREIGHTLINER	3976831

REPLAZO	
DAYCO	APV2704
DAYCO ANT	89481
GATES	38516
KEEP ON GREEN	KR-90406
KNADIAN	90406K



POLEAS

DAI-3136

POLEA TENSORA CUMMINS
ISB CAT 3116

OEM	
KENWORTH	3924026
INTERNATIONAL	3924026
FREIGHTLINER	3924026

REPLAZO	
DAYCO	APV3136
DAYCO ANT	89490
GATES	38517
KEEP ON GREEN	KR-90407
KNADIAN	90407K



DAI-3137

POLEA TENSORA NAVISTAR
DT466. CAT 3126-C7

OEM	
CUMMINS	4000980
DETROIT DIESEL	23529655
DYNA CRAFT	D11862471
INTERNATIONAL	1687801C91

REPLAZO	
DAYCO	APV3137
DAYCO ANT	89489
GATES	38519
KEEP ON GREEN	KR-90411
KNADIAN	90411K



DAI-3147

POLEA TENSORA
INTERNATIONAL/NAVISTAR 7.3 466E

OEM	
INTERNATIONAL	1822679C1

REPLAZO	
DAYCO	APV3147
DAYCO ANT	89487
GATES	38510
KEEP ON GREEN	KR-90413
KNADIAN	90413K



POLEAS

DAI-3705

POLEA TENSORA DETROIT
DIESEL DD13 ENGINE

OEM	
DETROIT DIESEL	EA4722000570
FREIGHTLINER	A4722000270
MERCEDES BENZ	4722000570

REPLAZO	
DAYCO	APV3705
GATES	38667
KNADIAN	90498K

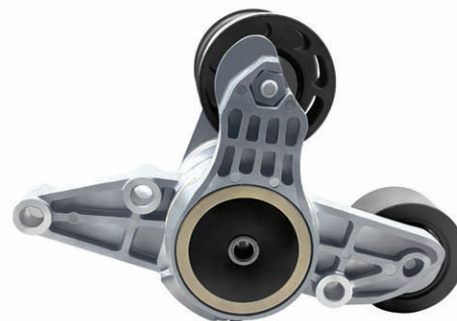

DAI-2386

POLEA TENSORA
CUMMINS ISX 6 RANURAS

OEM	
CUMMINS	2891940
INTERNATIONAL	3104149
KENWORTH	3104149
MACK	3104149
PETERBILT	3104149
VOLVO	3104149

REPLAZO	
GATES	38610
DAYCO	APV2386
KNADIAN	90448K
DAYCO ANT	89448



DAI-3156

POLEA TENSORA
VOLVO HD, CUMMINS ISL

OEM	
VOLVO	4P3633
CUMMINS	3093865
CUMMINS	3164793

REPLAZO	
KNADIAN	90428K
DAYCO	APV3156
GATES	38536
DAYCO ANT	89494

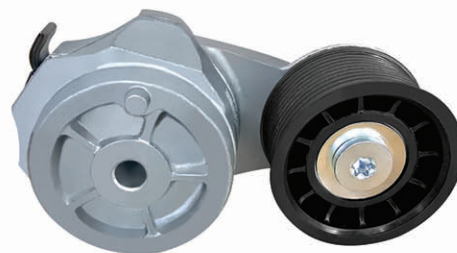

POLEAS

DAI-2970

POLEA TENSORA
CUMMINS ISB-ISC.

OEM	
CUMMINS	87326910
CUMMINS	3912246
CUMMINS	3904370

REPLAZO	
DAYCO ANT	89478
DAYCO	APV2970
GATES	38504
KNADIAN	90409K



DAI-2647

POLEA TENSORA CUMMINS
ISX-SIGNATURE 600, PACCAR MX

OEM	
CUMMINS	2871292
CUMMINS	36822946
CUMMINS	4299051

REPLAZO	
DAYCO ANT	89440
DAYCO	APV2647
GATES	38587
KNADIAN	90440K



DAI-2419

POLEA TENSORA CATERPILLAR
C9-C10-C11-C12-C13-C14-C15 KW T600, T800

OEM	
CATERPILLAR	3682946
CATERPILLAR	D11862611

REPLAZO	
DAYCO	89439
DAYCO	APV2419
GATES	38590
KNADIAN	90439K



POLEAS

DAI-3245

POLEA TENSORA VOLVO
MACK D16 VAH11/15, VHD 07/17, VN

OEM	
VOLVO	21454379

REPLAZO	
DAYCO	APV3245
GATES	38671
KNADIAN	90477K



DAI-3330

POLEA TENSORA DETROIT
DIESEL, CUMMINS ISB

OEM	
CUMMINS	97161959
CUMMINS	23550727
CUMMINS	DCO-9071000

REPLAZO	
DAYCO	89424
DAYCO	APV3330
GATES	38509
KNADIAN	90424K

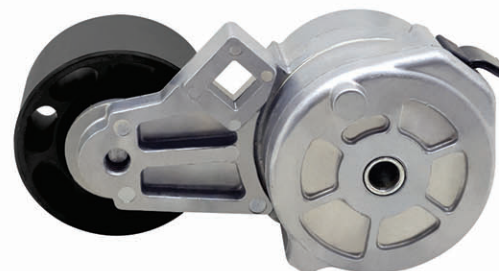

BOMBAS DE AGUA

DAI-3684450

BOMBA DE AGUA PARA CUMMINS
ISX 15, QSX15

MARCA	OEM
CUMMINS	3684450
CUMMINS	4386576
CUMMINS	3683651

AFTERMARKET	
KANADIAN	HP2439



BOMBAS DE AGUA

DAI-P10311

**BOMBA DE AGUA DETROIT S60
DDIII Y DDIV US60P 23526039**

MARCA	OEM
DETROIT DIESEL	23526039
DETROIT DIESEL	23522721
DETROIT DIESEL	23526039

AFTERMARKET	
BRUMMER	P-10311
US MOTORS	US60P
GATES	46002
PAI	681812



DAI-P2093DG

**BOMBA PARA MOTOR
CATERPILLAR 3406 BC**

MARCA	OEM
CATERPILLAR	613890

AFTERMARKET	
BRUMMER	P-2093-FG
MORESA	MBA402093
CARTER	P9338



DAI-P2099

**BOMBA AGUA
CATERPILLAR C15**

MARCA	OEM
CATERPILLAR	10R-0484
CATERPILLAR	3520211
CATERPILLAR	OR-9869

AFTERMARKET	
CATERPILLAR	1615719
KANADIAN	HP-223



BOMBAS DE AGUA

DAI-P2100

BOMBA DE AGUA CUMMINS ISX 10 HILOS

MARCA	OEM
CUMMINS	4089911
CUMMINS	4026702
CUMMINS	4026702

AFTERMARKET	
BRUMMER	P-2100
US MOTORS	US4089908

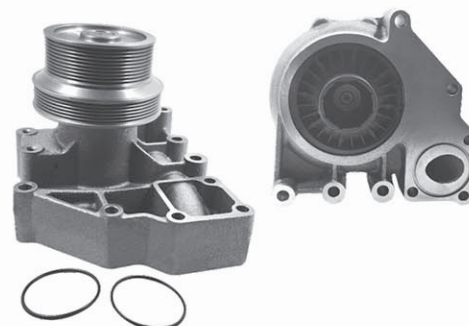

DAI-P228

BOMBA DE AGUA ISX 12 HILOS P-228 4089910

MARCA	OEM
CUMMINS	4089910
CUMMINS	4089910RX

AFTERMARKET	
BRUMMER	P-228
US MOTORS	US4089910
GATES	45054
PAI	181879

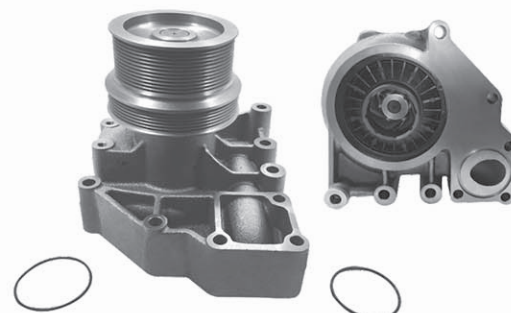

DAI-P247

BOMBA DE AGUA OM924-OM926 P247 A9062006301

MARCA	OEM
MERCEDES BENZ	906 200 43 01
MERCEDES BENZ	A9062006301

AFTERMARKET	
US MOTORS	US16018
MORESA	MBA169016



BOMBAS DE AGUA

DAI-P3717

BOMBA DE AGUA DT466E
MODERNA 1842664 MBA433717 HDW2128 1842665

MARCA	OEM
NAVISTAR	1842664C92
NAVISTAR	1842665C93
NAVISTAR	1841764C2

AFTERMARKET	
BRUMMER	P-3717
MORESA	MBA433717
ALLIANT POWER	AP63582

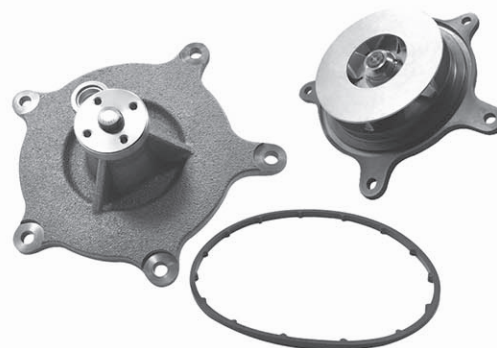

DAI-P476DN

BOMBA AGUA NAVISTAR 466M 185
TUERCA PEQUEÑA ROT DER P-476-D-R

MARCA	OEM
INTERNATIONAL	1384710
NAVISTAR	68155C91

OTRAS MARCAS	
BRUMER	P-476-DN
US MOTORS	US3710

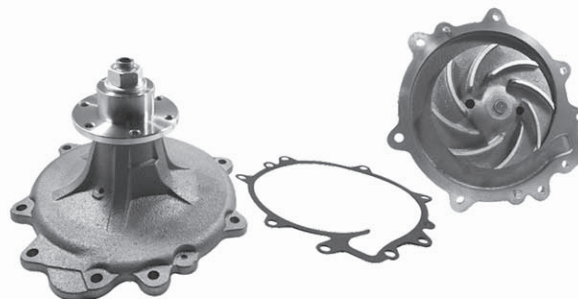

DAI-P476IN

BOMBA DE AGUA PARA INTERNATIONAL
466E ROT. IZQ. TUERCA GRANDE

MARCA	OEM
NAVISTAR	1815538C91

AFTERMARKET	
BRUMER	P-476-IN
US MOTORS	US3712

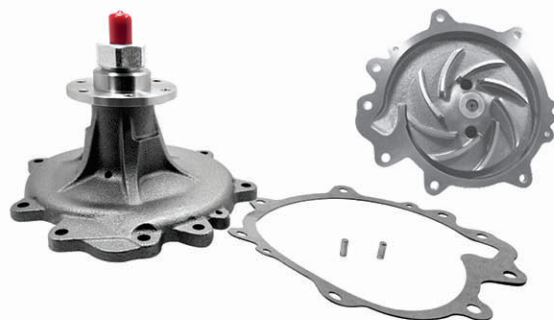

BOMBAS DE AGUA

DAI-P6542

BOMBA DE AGUA SERIE 60 DDV
MODERNA TUBO LARGO HDW2129

MARCA	OEM
DETROIT DIESEL	23535017
DETROIT DIESEL	23532542
DETROIT DIESEL	23531257

AFTERMARKET	
BRUMMER	P-6542
US MOTORS	US2129
SEALED POWER	P6542
GATES	46003HD

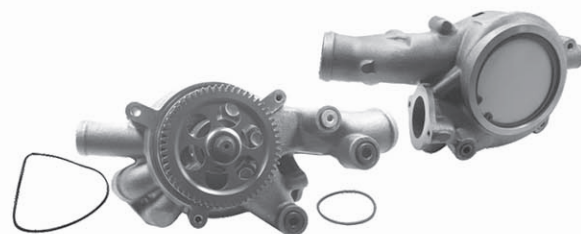

DAI-P6543

BOMBA DE AGUA SERIE 60 DDV
ARAÑA HD6543 Ak23531258

MARCA	OEM
DETROIT DIESEL	R235325434
DETROIT DIESEL	23531258
DETROIT DIESEL	23539202

AFTERMARKET	
BRUMMER	P6543
US MOTORS	US2130

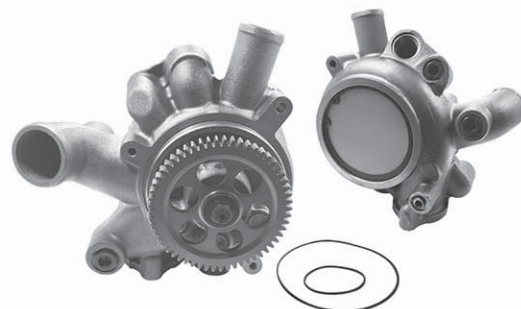

DAI-P725

BOMBA DE AGUA CUMMINS
BIG CAM I,II FORMULA P725

MARCA	OEM
NAVISTAR	1962001
CUMMINS	381788
CUMMINS	3036876

AFTERMARKET	
BRUMMER	P-725
US MOTORS	US2001
GATES	44086

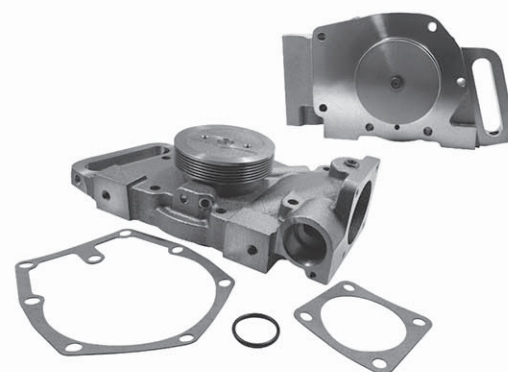

BOMBAS DE AGUA

DAI-P726

BOMBA DE AGUA BIG CAM 3

MARCA	OEM
CUMMINS	1962032

AFTERMARKET	
BRUMMER	P-726
US MOTORS	US2032

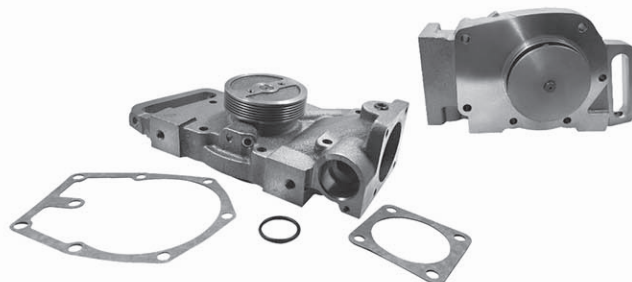

DAI-P727

BOMBA DE AGUA N14E 3803605 , 3076523 P-727

MARCA	OEM
NAVISTAR	1962090
CUMMINS	3803605
CUMMINS	3076523

AFTERMARKET	
BRUMMER	P-727
US MOTORS	US3803605
GATES	44052HD

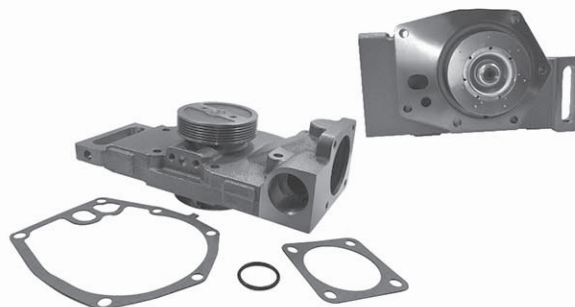

DAI-P740

BOMBA DE AGUA ISC P-234 CUMMINS SERIE C

MARCA	OEM
CUMMINS	3806180
CUMMINS	3802081
CUMMINS	3804883

AFTERMARKET	
BRUMMER	P-740
US MOTORS	1962047
SAP	70047

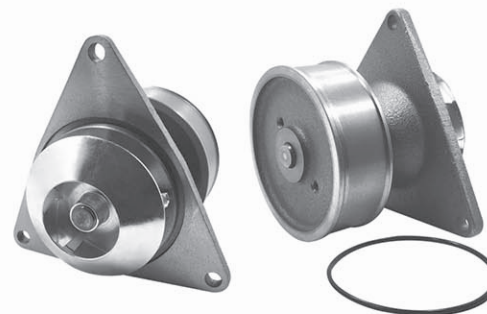

BOMBAS DE AGUA

DAI-P9042

**BOMBA DE AGUA MERCEDES
1 TERMOSTATO MOTOR OM904/MBE904**

MARCA	OEM
FREIGHTLINER	138-4760
MERCEDES BENZ	A9042002601

AFTERMARKET	
BRUMMER	P-9042



DAI-P9062

**BOMBA DE AGUA MERCEDES
2 TERMOSTATOS MOTOR OM906**

MARCA	OEM
MERCEDES BENZ	906 200 2201
MERCEDES BENZ	A906 200 1401
MERCEDES BENZ	906 200 5401

AFTERMARKET	
BRUMMER	P-9062
MORESA	MBA169062

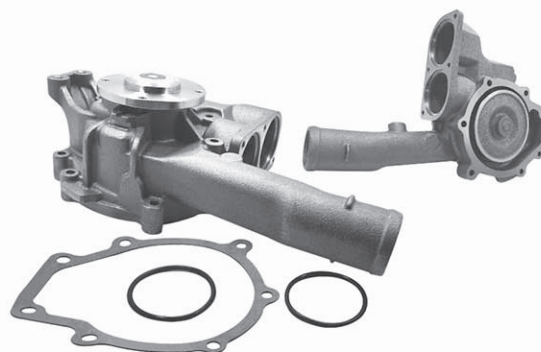

DAI-P912

**BOMBA DE AGUA
CUMMINS SERIE B**

MARCA	OEM
CUMMINS	3286278
CUMMINS	3800984
CUMMINS	4892175

AFTERMARKET	
BRUMER	P-912
US MOTORS	US7145
MORESA	MBA14912



BOMBAS DE AGUA

DAI-P935C1

BOMBA DE AGUA SERVICIO PESADO
INTERNATIONAL NAVISTAR

REPLAZO	OEM
INTERNATIONAL	1821935C1

OTRAS MARCAS	
FEDERAL MOGUL	FP-2390
AC DELCO	252-792
BORG WAGNER	P-935C1
GATES	42318



BOMBA DE AGUA
VOLVO CUMMINS L10 / M11

OEM	
VOLVO	85109694
VOLVO	85124623
CUMMINS	4955705
CUMMINS	3800737

REPLAZO	
USMOTOR	US2203
AIRTEX	AW2091
GATES	43307



DAI-P4114

BOMBA DE AGUA
PARA FORD E-450, E-550 HEAVY DUTY

OEM	
FORD	2C3Z 8V501-BA
	F81Z 8501-CRM
	F81Z 8501-ARM
	F6TZ 8501-AA
	F8TZ 8501-FA

REPLAZO	
USMOTOR	US4114
KNADIAN	HP-4114
AIRTEX	AW4114
GATES	43546
MOTORCRAFT	PW455



BOMBAS DE AGUA

DAI-B108

BOMBA DE AGUA
MOTOR PERKINS FASE 2

OEM	
CATERPILLAR	196-2055

REPLAZO	
USMOTOR	US2055
ASC	WP-HD6601
AIRTEX	AW2055
PERKINS	41313047



DAI-85124623

BOMBA DE AGUA
MACK MP7/MP8 - VOLVO D11/D13

OEM	
VOLVO	85109694
MACK	85124623

REPLAZO	
ASIN	B07WW2V5J4
USMOTOR	US2304
AIRTEX	AW6768
GATES	43445HD

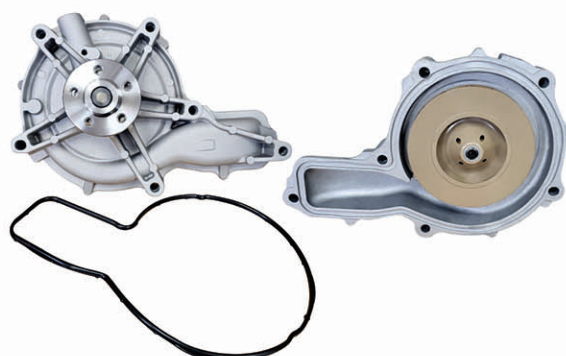

DAI-P2254

BOMBA DE AGUA
CATERPILLAR C15

OEM	
CATERPILLAR	3362213
CATERPILLAR	10R8660
CATERPILLAR	10R2776

REPLAZO	
USMOTOR	US6342
AIRTEX	AW6342
GATES	44062HD



BOMBAS DE AGUA

DAI-20160347200

DETROIT DIESEL DD13 / DD15
FREIGHTLINER CASCADIA

OEM	
FREIGHTLINER	EA 472 200 04 01

REPLAZO	
BW AUTOMOTIVE	B4722
KNADIAN	HP-4722
USMOTOR	US0401
AIRTEX	AW6755
GATES	44057HD



BOMBA DE AGUA
VOLVO D12

OEM	
VOLVO	8170305
VOLVO	20431135

REPLAZO	
KNADIAN	HP-2233
VADEN	01 03 093

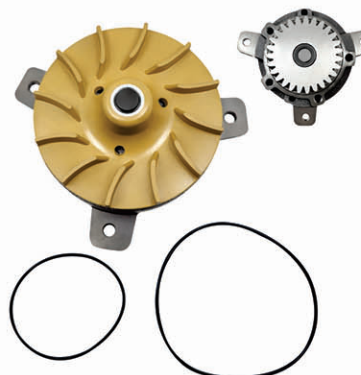

DAI-P2093FG

BOMBA DE AGUA CATERPILLAR 3406B 3406C
ELICOIDAL PLANO AGRICOLA

OEM	
CATERPILLAR	3406B
CATERPILLAR	3406C

REPLAZO	
AUTO MANN	800.7C4957
FEDERAL MOGUL	P2093FG
KYSOR	KP-P2093FG

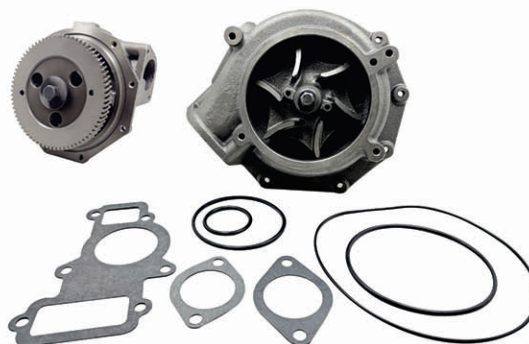

BOMBAS DE AGUA

DAI-P1006944

BOMBA DE AGUA
CATERPILLAR 3176B

OEM	
CATERPILLAR	1588053
CATERPILLAR	OR3709
CATERPILLAR	1006944

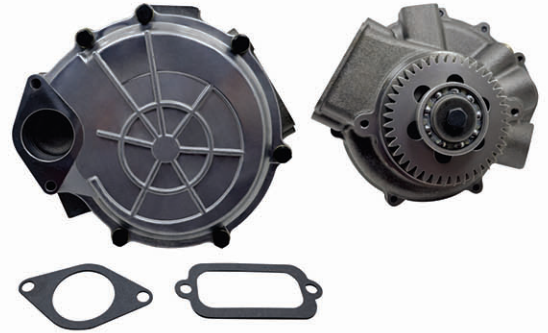

DAI-P3687045

BOMBA DE AGUA
CUMMINS ISX15 TIPO NUEVO

OEM	
CUMMINS	3687045
CUMMINS	3687900
CUMMINS	4386577



DAI-P251556800

BOMBA DE AGUA
CARRIER TRANSCOLD

OEM	
CARRIER	25-15568-00SV
CARRIER	251556800SV

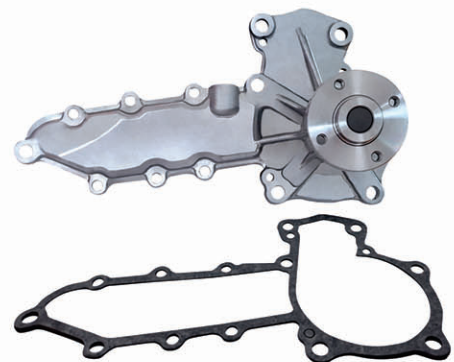

CARDANES

232

GOMA DE SOPORTE CARDAN 88512 RETRÁCTIL

MARCA	OEM
SPICER	G5003325

AFTERMARKET	
GAFF	11772
DUROTHANE	1172-P

INFORMACIÓN TÉCNICA	
Diametro Interior del Balero (A): 59.99 mm / 2.362 in	
Centro del Balero y Montura (B): 84.58 mm / 3.330 in	
Ancho del Soporte (C): 74.09 mm / 2.917 in	
Distancia entre Orificios (D): 218.99 mm / 8.622 in	
Orificio/Tornillo: 15.69 mm / 0.618 in	



9275



420

SOPORTE CARDAN COMPLETO RETRÁCTIL 88512

MARCA	OEM
SPICER	5003323
SPICER	210661-1X

AFTERMARKET	
GAFF	40197
DUROTHANE	DT1172
ARVIN MERITOR	MEGCB2106611
AUTOMANN	750.210661-1XSA2
EUCLID	CB210661-1X





CONSECUTIVO

<p>232</p> <p>158</p>	<p>420</p> <p>158</p>	<p>904</p> <p>128</p>	<p>906</p> <p>128</p>
<p>5047</p> <p>125</p>	<p>5072</p> <p>2</p>	<p>5400</p> <p>98</p>	<p>5401</p> <p>125</p> <p>UNIDAD DE EMPAQUE 2 PIEZAS</p>
<p>5403</p> <p>131</p>	<p>5404</p> <p>131</p>	<p>5405</p> <p>131</p>	<p>5406</p> <p>131</p>
<p>5407</p> <p>132</p>	<p>5519</p> <p>128</p>	<p>5520</p> <p>128</p>	<p>5522</p> <p>129</p>
<p>6120</p> <p>119</p>	<p>6121</p> <p>119</p>	<p>6153</p> <p>121</p> <p>UNIDAD DE EMPAQUE 2 PIEZAS</p>	<p>6154</p> <p>121</p> <p>UNIDAD DE EMPAQUE 2 PIEZAS</p>



CONSECUTIVO

<p>9359</p> <p>122</p>	<p>9360</p> <p>122</p>	<p>9361</p> <p>25</p>	<p>9362</p> <p>123</p>
<p>9366</p> <p>55</p>	<p>9367</p> <p>26</p>	<p>9368</p> <p>26</p>	<p>9369</p> <p>26</p>
<p>9377</p> <p>123</p>	<p>9380</p> <p>104</p>	<p>9381</p> <p>104</p>	<p>9383</p> <p>26</p>
<p>9385</p> <p>125</p>	<p>9387</p> <p>126</p>	<p>9395</p> <p>52</p>	<p>9402</p> <p>25</p>
<p>9407</p> <p>3</p>	<p>9408</p> <p>118</p>	<p>5059/1</p> <p>2</p>	<p>5071-KIT</p> <p>59</p>



CONSECUTIVO

<p>9026-2</p> <p>3</p> 	<p>9143-1</p> <p>56</p> 	<p>DAI-001-220</p> <p>27</p> 	<p>DAI-0082-KIT</p> <p>118</p> 
<p>DAI-010.674</p> <p>56</p> 	<p>DAI-011.417</p> <p>4</p> 	<p>DAI-020.165</p> <p>27</p> 	<p>DAI-020.166</p> <p>28</p> 
<p>DAI-020.306</p> <p>3</p> 	<p>DAI-020.557</p> <p>57</p> 	<p>DAI-030.086</p> <p>98</p> 	<p>DAI-030.286</p> <p>4</p> 
<p>DAI-030.287</p> <p>4</p> 	<p>DAI-030.296</p> <p>5</p> 	<p>DAI-030.297</p> <p>5</p> 	<p>DAI-030.298-01</p> <p>105</p> 
<p>DAI-040.101/1</p> <p>5</p> 	<p>DAI-040.160/1</p> <p>5</p> 	<p>DAI-040.186</p> <p>6</p> 	<p>DAI-040.573</p> <p>28</p> 



CONSECUTIVO

<p>DAI-0753</p> <p>123</p>	<p>DAI-0776</p> <p>124</p>	<p>DAI-080.157</p> <p>33</p>	<p>DAI-080.158</p> <p>22</p>
<p>DAI-085.003</p> <p>29</p>	<p>DAI-092.087</p> <p>29</p>	<p>DAI-094.548</p> <p>115</p>	<p>DAI-094.550</p> <p>115</p>
<p>DAI-094.551</p> <p>116</p>	<p>DAI.094.949</p> <p>116</p>	<p>DAI-095.421</p> <p>90</p>	<p>DAI-096.540</p> <p>116</p>
<p>DAI-096.555</p> <p>116</p>	<p>DAI-105.445</p> <p>52</p>	<p>DAI-105.458</p> <p>52</p>	<p>DAI-1055</p> <p>133</p>
<p>DAI-1084</p> <p>133</p>	<p>DAI-1094</p> <p>133</p>	<p>DAI-1095</p> <p>134</p>	<p>DAI-1109</p> <p>134</p>



CONSECUTIVO

<p>DAI-1134</p> <p>142</p>	<p>DAI-1151</p> <p>134</p>	<p>DAI-1136891</p> <p>30</p>	<p>DAI-13101</p> <p>132</p>
<p>DAI-13109</p> <p>132</p>	<p>DAI-17427</p> <p>103</p>	<p>DAI-17427-9</p> <p>103</p>	<p>DAI-17431</p> <p>98</p>
<p>DAI-17431-9</p> <p>98</p>	<p>DAI-17453</p> <p>7</p>	<p>DAI-17455</p> <p>122</p>	<p>DAI-1453K</p> <p>7</p>
<p>DAI-17476</p> <p>99</p>	<p>DAI-17487</p> <p>8</p>	<p>DAI-17489</p> <p>8</p>	<p>DAI-17495</p> <p>8</p>
<p>DAI-17496</p> <p>9</p>	<p>DAI-17497</p> <p>9</p>	<p>DAI-17498</p> <p>9</p>	<p>DAI-17499</p> <p>10</p>



CONSECUTIVO

<p>DAI-1798776</p> <p>30</p> <p>UNIDAD DE EMPAQUE 2 PIEZAS</p>	<p>DAI-18-69661</p> <p>111</p>	<p>DAI-190.024</p> <p>10</p>	<p>DAI-1D4-007</p> <p>113</p>
<p>DAI-1D5-038</p> <p>114</p>	<p>DAI-1D5-040</p> <p>112</p>	<p>DAI-1D5-157</p> <p>114</p>	<p>DAI-1D5-171</p> <p>112</p>
<p>DAI-1D5-175</p> <p>113</p>	<p>DAI-1D5-176</p> <p>112</p>	<p>DAI-1D5-186</p> <p>113</p>	<p>DAI-1D5-190</p> <p>114</p>
<p>DAI-1D-7109</p> <p>115</p>	<p>DAI-1D11-028</p> <p>84</p>	<p>DAI-1D11-221</p> <p>84</p>	<p>DAI-1D11-268</p> <p>84</p>
<p>DAI-1D12-069-P</p> <p>88</p>	<p>DAI-1D12-1097-P</p> <p>88</p>	<p>DAI-1D12-403</p> <p>83</p>	<p>DAI-1D12-432-P</p> <p>86</p>



CONSECUTIVO

<p>DAI-1D12-508-P</p> <p>86</p>	<p>DAI-1D12-568-P</p> <p>89</p>	<p>DAI-1D12-603</p> <p>85</p>	<p>DAI-1D12-668-P</p> <p>88</p>
<p>DAI-1D13-077-A</p> <p>89</p>	<p>DAI-1D13-124-A</p> <p>87</p>	<p>DAI-1D13-130-P</p> <p>87</p>	<p>DAI-1D13-140</p> <p>83</p>
<p>DAI-1D13-159-P</p> <p>89</p>	<p>DAI-1D13-177-P</p> <p>86</p>	<p>DAI-1D14-039</p> <p>82</p>	<p>DAI-1D14-171</p> <p>83</p>
<p>DAI-1D14-172-P</p> <p>87</p>	<p>DAI-2D12-440</p> <p>85</p>	<p>DAI-2D14-359</p> <p>85</p>	<p>DAI-1S4-197</p> <p>105</p>
<p>DAI-1S6-641</p> <p>106</p>	<p>DAI-201.022</p> <p>129</p>	<p>DAI-203028</p> <p>10</p>	<p>DAI-203048</p> <p>11</p>



CONSECUTIVO

<p>DAI-203213</p> <p>126</p>	<p>DAI-20431135</p> <p>156</p>	<p>DAI-211.275</p> <p>117</p> <p>UNIDAD DE EMPAQUE 2 PIEZAS</p>	<p>DAI-211.276</p> <p>117</p> <p>UNIDAD DE EMPAQUE 2 PIEZAS</p>
<p>DAI-228483</p> <p>30</p> <p>UNIDAD DE EMPAQUE 2 PIEZAS</p>	<p>DAI-2386</p> <p>145</p>	<p>DAI-2417</p> <p>141</p>	<p>DAI-2418</p> <p>142</p>
<p>DAI-2419</p> <p>146</p>	<p>DAI-2563</p> <p>135</p>	<p>DAI-2564</p> <p>142</p>	<p>DAI-2565</p> <p>143</p>
<p>DAI-2566</p> <p>143</p>	<p>DAI-2647</p> <p>146</p>	<p>DAI-2691</p> <p>135</p>	<p>DAI-2692</p> <p>135</p>
<p>DAI-2695</p> <p>136</p>	<p>DAI-2704</p> <p>143</p>	<p>DAI-2721</p> <p>136</p>	<p>DAI-2743</p> <p>136</p>



CONSECUTIVO

<p>DAI-2906</p> <p>137</p>	<p>DAI-2970</p> <p>146</p>	<p>DAI-304364</p> <p>53</p>	<p>DAI-3046</p> <p>137</p>
<p>DAI-3087</p> <p>137</p>	<p>DAI-3090971</p> <p>22</p>	<p>DAI-3093467</p> <p>28</p>	<p>DAI-3136</p> <p>144</p>
<p>DAI-3137</p> <p>144</p>	<p>DAI-3147</p> <p>144</p>	<p>DAI-3156</p> <p>145</p>	<p>DAI-3166</p> <p>138</p>
<p>DAI-3169</p> <p>138</p>	<p>DAI-3203</p> <p>138</p>	<p>DAI-3235</p> <p>139</p>	<p>DAI-3245</p> <p>147</p>
<p>DAI-3330</p> <p>147</p>	<p>DAI-3347</p> <p>139</p>	<p>DAI-3399</p> <p>57</p>	<p>DAI-3575</p> <p>139</p>



CONSECUTIVO

<p>DAI-3608</p> <p>140</p>	<p>DAI-3705</p> <p>145</p>	<p>DAI-3684450</p> <p>147</p>	<p>DAI-462125</p> <p>6</p>
<p>DAI-462126</p> <p>6</p>	<p>DAI-462126K</p> <p>7</p>	<p>DAI-46851</p> <p>11</p>	<p>DAI-46852</p> <p>11</p>
<p>DAI-46856</p> <p>12</p>	<p>DAI-500.038</p> <p>31</p>	<p>DAI-500.082</p> <p>32</p>	<p>DAI-500.096</p> <p>23</p>
<p>DAI-500.101</p> <p>32</p>	<p>DAI-500.102</p> <p>32</p>	<p>DAI-500.124</p> <p>53</p>	<p>DAI-500.137</p> <p>58</p>
<p>DAI-500.157</p> <p>33</p> <p>UNIDAD DE EMPAQUE 2 PIEZAS</p>	<p>DAI-500.164</p> <p>58</p> <p>UNIDAD DE EMPAQUE 2 PIEZAS</p>	<p>DAI-500.180</p> <p>33</p>	<p>DAI-500.264</p> <p>99</p>



CONSECUTIVO

<p>DAI-500.264/2</p> <p>99</p> <p>UNIDAD DE EMPAQUE 2 PIEZAS</p>	<p>DAI-500.300</p> <p>99</p>	<p>DAI-500.314</p> <p>100</p>	<p>DAI-500.361</p> <p>58</p>
<p>DAI-500.547/SD</p> <p>59</p> <p>RELACIONADO A BUJE 9292 (DAI)</p>	<p>DAI-500.550</p> <p>59</p> <p>RELACIONADO A BUJE 5070 (DAI)</p>	<p>DAI-500.559</p> <p>33</p>	<p>DAI-500.560</p> <p>56</p>
<p>DAI-500.562</p> <p>34</p>	<p>DAI-500.564</p> <p>60</p>	<p>DAI-500.569</p> <p>60</p>	<p>DAI-500.577</p> <p>34</p>
<p>DAI-500.578</p> <p>35</p>	<p>DAI-500.579</p> <p>35</p>	<p>DAI-500.590</p> <p>23</p>	<p>DAI-500.591</p> <p>36</p>
<p>DAI-500.591/1</p> <p>36</p>	<p>DAI-500.594</p> <p>36</p>	<p>DAI-500.595</p> <p>37</p>	<p>DAI-500.596</p> <p>37</p>



CONSECUTIVO

<p>DAI-500.597</p> <p>37</p>	<p>DAI-500.598</p> <p>37</p>	<p>DAI-500.599</p> <p>38</p>	<p>DAI-500.600</p> <p>38</p>
<p>DAI-500.602</p> <p>39</p>	<p>DAI-500.620B</p> <p>54</p>	<p>DAI-500.621B</p> <p>54</p>	<p>DAI-500.624B</p> <p>55</p>
<p>DAI-500.681-01</p> <p>106</p>	<p>DAI-500.682</p> <p>24</p>	<p>DAI-500.690B</p> <p>55</p>	<p>DAI-500.691B</p> <p>62</p>
<p>DAI-500.699</p> <p>39</p>	<p>DAI-500.716</p> <p>39</p>	<p>DAI-500.730</p> <p>24</p>	<p>DAI-500.732</p> <p>53</p>
<p>DAI-500.732-KIT</p> <p>22</p>	<p>DAI-500.741</p> <p>61</p>	<p>DAI-500.744</p> <p>40</p>	<p>DAI-500.754</p> <p>40</p>



CONSECUTIVO

<p>DAI-500.762</p> <p>40</p>	<p>DAI-500.763</p> <p>41</p>	<p>DAI-500.770</p> <p>41</p>	<p>DAI-500.771</p> <p>42</p>
<p>DAI-500.775</p> <p>42</p>	<p>DAI-500.777</p> <p>42</p>	<p>DAI-500.781</p> <p>43</p>	<p>DAI-500.784</p> <p>43</p>
<p>DAI-500.800</p> <p>43</p>	<p>DAI-500.801</p> <p>44</p>	<p>DAI-500.806-01</p> <p>106</p>	<p>DAI-500.807-01</p> <p>106</p>
<p>DAI-500.811</p> <p>61</p>	<p>DAI-500.830</p> <p>12</p>	<p>DAI-500.831</p> <p>13</p>	<p>DAI-500.832</p> <p>44</p>
<p>DAI-500.839</p> <p>44</p>	<p>DAI-500.845</p> <p>100</p>	<p>DAI-500.849</p> <p>127</p>	<p>DAI-500.849-KIT</p> <p>127</p>



CONSECUTIVO

<p>DAI-500.850</p> <p>101</p>	<p>DAI-500.851</p> <p>45</p>	<p>DAI-500.852</p> <p>13</p>	<p>DAI-500.853</p> <p>14</p>
<p>DAI-500.854</p> <p>45</p>	<p>DAI-500.855</p> <p>46</p>	<p>DAI-500.856</p> <p>46</p>	<p>DAI-500.857</p> <p>14</p>
<p>DAI-500.860</p> <p>47</p>	<p>DAI-500.861</p> <p>47</p>	<p>DAI-500.867-01</p> <p>107</p>	<p>DAI-500.868</p> <p>53</p>
<p>DAI-500.893-01</p> <p>107</p>	<p>DAI-500.900-01</p> <p>107</p>	<p>DAI-500.903-01</p> <p>107</p>	<p>DAI-500.905-01</p> <p>108</p>
<p>DAI-500.906-01</p> <p>108</p>	<p>DAI-500.907.01</p> <p>108</p>	<p>DAI-500.908-01</p> <p>108</p>	<p>DAI-500.909-01</p> <p>108</p>



CONSECUTIVO

<p>DAI-500.913-01</p> <p>109</p>	<p>DAI-500.916-01</p> <p>109</p>	<p>DAI-500.925</p> <p>15</p>	<p>DAI-500.926</p> <p>15</p>
<p>DAI-500.928</p> <p>105</p>	<p>DAI-500.930</p> <p>101</p>	<p>DAI-500.977</p> <p>61</p>	<p>DAI-501.102-01</p> <p>109</p>
<p>DAI-501.146-01</p> <p>63</p>	<p>DAI-501.150-01</p> <p>110</p>	<p>DAI-501.151-01</p> <p>63</p>	<p>DAI-501.158</p> <p>55</p>
<p>DAI-500.174-01</p> <p>110</p>	<p>DAI-501.199</p> <p>118</p>	<p>DAI-501.209</p> <p>16</p>	<p>DAI-501.211</p> <p>16</p>
<p>DAI-501.212</p> <p>17</p>	<p>DAI-501.674-01</p> <p>110</p>	<p>DAI-501.747-01</p> <p>110</p>	<p>DAI-501.754-01</p> <p>11</p>



CONSECUTIVO

<p>DAI-501.946</p> <p>62</p>	<p>DAI-551063-K</p> <p>63</p>	<p>DAI-551191-KP</p> <p>63</p>	<p>DAI-55644</p> <p>64</p>
<p>DAI-556910</p> <p>64</p>	<p>DAI-556927</p> <p>82</p>	<p>DAI-557054</p> <p>64</p>	<p>DAI-557140</p> <p>65</p>
<p>DAI-557400</p> <p>65</p>	<p>DAI-557410</p> <p>65</p>	<p>DAI-557555</p> <p>66</p>	<p>DAI-558032</p> <p>66</p>
<p>DAI-558033</p> <p>66</p>	<p>DAI-558050-KA</p> <p>67</p>	<p>DAI-558091-KP</p> <p>67</p>	<p>DAI-558093-KP</p> <p>67</p>
<p>DAI-558204-KP</p> <p>68</p>	<p>DAI-558839-KP</p> <p>68</p>	<p>DAI-558708-KP</p> <p>68</p>	<p>DAI-558709-KP</p> <p>68</p>



CONSECUTIVO

<p>DAI-558713-KP 69</p>	<p>DAI-558729-KP 69</p>	<p>DAI-558748-KP 69</p>	<p>DAI-558749-KP 69</p>
<p>DAI-558755-K 70</p>	<p>DAI-558774-KP 70</p>	<p>DAI-558829-KP 70</p>	<p>DAI-558852-KP 71</p>
<p>DAI-558864-KP 71</p>	<p>DAI-559010-KA 71</p>	<p>DAI-559069-KP 72</p>	<p>DAI-559082-KP 72</p>
<p>DAI-559122-KA 72</p>	<p>DAI-55916 73</p>	<p>DAI-559169 17</p>	<p>DAI-559213-KP 73</p>
<p>DAI-559219-KP 73</p>	<p>DAI-559249-KP 74</p>	<p>DAI-559265-K 74</p>	<p>DAI-559270-KA 74</p>



CONSECUTIVO

<p>DAI-559287-KP</p> <p>75</p>	<p>DAI-559291-KP</p> <p>75</p>	<p>DAI-559296-KP</p> <p>75</p>	<p>DAI-559366-KP</p> <p>76</p>
<p>DAI-559370-KP</p> <p>76</p>	<p>DAI-559371-KP</p> <p>76</p>	<p>DAI-559373-KP</p> <p>76</p>	<p>DAI-559394-KP</p> <p>77</p>
<p>DAI-559422-KP</p> <p>77</p>	<p>DAI-559507-KA</p> <p>77</p>	<p>DAI-559541-KP</p> <p>78</p>	<p>DAI-559554</p> <p>78</p>
<p>DAI-559580-KP</p> <p>78</p>	<p>DAI-559616-KP</p> <p>78</p>	<p>DAI-559617-KP</p> <p>79</p>	<p>DAI-559622-KP</p> <p>79</p>
<p>DAI-559625-KP</p> <p>79</p>	<p>DAI-559640-KA</p> <p>79</p>	<p>DAI-559648-KP</p> <p>79</p>	<p>DAI-559781-KA</p> <p>79</p>



CONSECUTIVO

<p>DAI-559807-KP</p> <p>80</p>	<p>DAI-559911-KP</p> <p>80</p>	<p>DAI-559923-KP</p> <p>81</p>	<p>DAI-559933</p> <p>81</p>
<p>DAI559978-KP</p> <p>81</p>	<p>DAI-59013</p> <p>103</p>	<p>DAI-59021</p> <p>104</p>	<p>DAI-67778</p> <p>24</p>
<p>DAI-67778-KIT</p> <p>25</p>	<p>DAI-70301194</p> <p>47</p>	<p>DAI-70371217</p> <p>48</p>	<p>DAI-8074666</p> <p>102</p>
<p>DAI-89423</p> <p>140</p>	<p>DAI-85124623</p> <p>155</p>	<p>DAI-9062030615</p> <p>130</p>	<p>DAI-9519245</p> <p>48</p>
<p>DAI-9522701</p> <p>90</p>	<p>DAI-96319</p> <p>103</p>	<p>DAI-A90127</p> <p>111</p>	<p>DAI-HLK1017</p> <p>119</p>



CONSECUTIVO

<p>DAI-HLK1018</p> <p>119</p>	<p>DAI-HLK1021</p> <p>120</p>	<p>DAI-HLK1048</p> <p>120</p>	<p>DAI-HLK1049</p> <p>120</p>
<p>DAI-HLK2022</p> <p>124</p>	<p>DAI-HLK2509</p> <p>120</p>	<p>DAI-MHS207</p> <p>130</p>	<p>DAI-MIH55769</p> <p>18</p>
<p>DAI-P10311</p> <p>148</p>	<p>DAI-P2093DG</p> <p>148</p>	<p>DAI-P2099</p> <p>148</p>	<p>DAI-P2100</p> <p>149</p>
<p>DAI-P2254</p> <p>155</p>	<p>DAI-P4114</p> <p>154</p>	<p>DAI-P228</p> <p>149</p>	<p>DAI-P247</p> <p>149</p>
<p>DAI-P3717</p> <p>150</p>	<p>DAI-P476DN</p> <p>150</p>	<p>DAI-P476IN</p> <p>150</p>	<p>DAI-P1006944</p> <p>157</p>



CONSECUTIVO

<p>DAI-P2093FG 156</p>	<p>DAI-P251556800 157</p>	<p>DAI-P3687045 157</p>	<p>DAI-6542 151</p>
<p>DAI-6543 151</p>	<p>DAI-P725 151</p>	<p>DAI-726 152</p>	<p>DAI-727 152</p>
<p>DAI-B108 155</p>	<p>DAI-B2770 54</p>	<p>DAI-DS46311 95</p>	<p>DAI-P730 154</p>
<p>DAI-P740 152</p>	<p>DAI-P9042 153</p>	<p>DAI-P9062 153</p>	<p>DAI-P912 153</p>
<p>DAI-MR657 50</p>	<p>RB374 52</p>	<p>DAI-RB135 51</p>	<p>DAI-RB212 51</p>



CONSECUTIVO

<p>DAI-RB290</p> <p>49</p>	<p>DAI-RB292</p> <p>50</p>	<p>DAI-P935C1</p> <p>154</p>	<p>DAI-S1055</p> <p>140</p>
<p>DAI-S1057</p> <p>140</p>	<p>DAI-S1109</p> <p>141</p>	<p>DAI-S11205</p> <p>50</p>	<p>DAI-S17431</p> <p>102</p>
<p>DAI-S17495</p> <p>18</p>	<p>DAI-S17497</p> <p>19</p>	<p>DAI-S17498</p> <p>19</p>	<p>DAI-S17499</p> <p>20</p>
<p>DAI-S21307</p> <p>62</p>	<p>DAI-S24736</p> <p>54</p>	<p>DAI-S46850</p> <p>21</p>	<p>DAI-S46851</p> <p>21</p>
<p>DAI-S46856</p> <p>20</p>	<p>DAI-SG</p> <p>130</p>	<p>DAI-TRB6189</p> <p>48</p>	<p>DAI-TRB6900</p> <p>49</p>

180







CONSECUTIVO

<p>DAI-TRB8644</p> <p>51</p> 	<p>DAI-TRK1306</p> <p>49</p> 	<p>SP 553311-K</p> <p>82</p> 	<p>DAI-1409535000</p> <p>93</p> 
<p>DAI-1412098001</p> <p>91</p> 	<p>DAI-1412349000</p> <p>90</p> 	<p>DAI-1412479000</p> <p>91</p> 	<p>DAI-1415402000</p> <p>97</p> 
<p>DAI-1415918000</p> <p>94</p> 	<p>DAI-1415928000</p> <p>94</p> 	<p>DAI-1417301000</p> <p>97</p> 	<p>DAI-1417323000</p> <p>96</p> 
<p>DAI-1418527000</p> <p>92</p> 	<p>DAI-1418528000</p> <p>91</p> 	<p>DAI-1675148C91</p> <p>93</p> 	<p>DAI-20160347200</p> <p>156</p> 
<p>DAI-2595130C91</p> <p>111</p> 	<p>DAI-3595265C91</p> <p>92</p> 	<p>DAI-6804600205</p> <p>94</p> 	<p>DAI-L24VU8014A11</p> <p>95</p> 



CONSECUTIVO

DAI-L24VU8422A11	DAI-L24VU8425A11	DAI-L24VU8445A11	DAI-L24VU8447A11
96 	95 	92 	93 
DAI-L24VU8595A11			
96 			

Con  **DAI**...¡SÍ!

ANEXO 34

**11 Números
NUEVOS**



¿ Porqué Instalar Soportes Cardán DAI ?

La flecha cardán es uno de los dispositivos más comunes para transmitir el movimiento de la transmisión al diferencial.

CARACTERÍSTICAS TÉCNICAS

* Balero de alta calidad.

* Lámina de calibre adecuado.

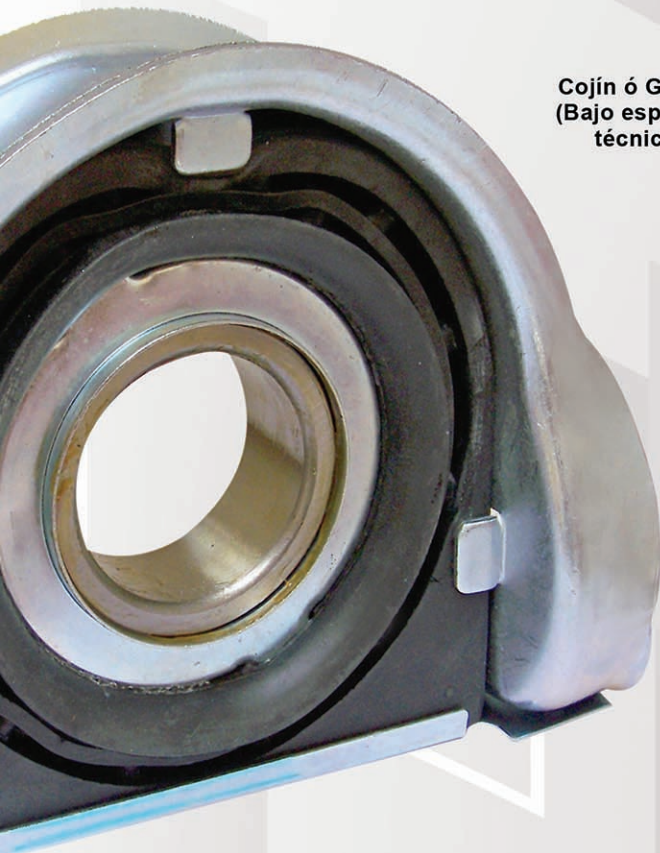

FALLAS MÁS COMUNES

- * La falla más común que provoca la flecha es un tronido producido al meter reversa o primera velocidad.
- * Otra de las fallas que puede presentar la flecha cardán es excesiva vibración y es originado por:
 - 1.- Fallas de crucetas.
 - 2.- Chumaceras o soporte cardán dañado o de mala calidad.
 - 3.- Yugos Flojos.
 - 4.- Demasiada holgura de la espiga
 - 5.- Falta de tapones en el yugo de deslizamiento.
 - 6.- Cardán golpeado.



RECOMIENDA

Para el reemplazo de los soportes, gomas y chumaceras de la flecha cardán utilizar solo productos con Calidad Garantizada para Equipo Original.





TANQUE RECUPERADOR

DAI-5103

TANQUE RECUPERADOR
INTERNATIONAL MAXXFORCE 11 9200

OEM	
NAVISTAR	2508700C92
DORMAN	603-5103

REPLAZO	
PAI	481862
AUTOMANN	575.1032
KNADIAN	DIN-5103T

 7506024173889



DAI-5104

TANQUE RECUPERADOR
INT. 4300/4400 BUS

OEM	
NAVISTAR	2602943C91
DORMAN	603-5104

REPLAZO	
PAI	481863
AUTOMANN	575.1033
KNADIAN	DIN-5103T

 7506024173896



DAI-5105

TANQUE RECUPERADOR
PROSTAR 25916

OEM	
NAVISTAR	2591620C91
DORMAN	603-5105

REPLAZO	
PAI	481865
AUTOMANN	575.10311
KNADIAN	DIN-5105T

 7506024173902





TANQUE RECUPERADOR

DAI-5201

TANQUE RECUPERADOR
FL CENTURY/COLUMBIA 0

OEM	
FREIGHTLINER	A0520529000
FREIGHTLINER	05-23045-001
DORMAN	603-5201

REPLAZO	
PAI	740026
AUTOMANN	575.1011
KNADIAN	DFR-5201T

 7506024173964



DAI-5403

TANQUE RECUPERADOR
KW T660, T2000, T800 N

OEM	
KENWORTH	N5346001
KENWORTH	T1673008
DORMAN	603-5403

REPLAZO	
PAI	730432
AUTOMANN	575.1023
KNADIAN	DKW-5403T

 7506024174053



DAI-5110

TANQUE RECUPERADOR
INT.4400, 4300, 4200

OEM	
INTERNATIONAL	2602935C91
DORMAN	603-5110

REPLAZO	
AUTOMANN	575.1038
KNADIAN	DIN-5110T

 7506024173933





TANQUE RECUPERADOR

DAI-5120

TANQUE RECUPERADOR INTERNACION

OEM	
INTERNATIONAL	2587279C92
DORMAN	603-5120

REPLAZO	
AUTOMANN	575.1034

 7506024173940



DAI-5160

TANQUE RECUPERADOR PRESURIZADO INTERNATIONAL 7600 WORKSATR

OEM	
INTERNATIONAL	3589278C3
DORMAN	603-5160

 7506024173957



DAI-5202

TANQUE RECUPERADOR FREIGHTLINER M2 2010

OEM	
FREIGHTLINER	05-23195-001
FREIGHTLINER	A0521178000
DORMAN	603-5202

REPLAZO	
PAI	740027
AUTOMANN	575.1012
KNADIAN	DFR-52021

 7506024173971





TANQUE RECUPERADOR

DAI-5247

TANQUE RECUPERADOR REFRIGERANTE MODERNO

OEM	
INTERNATIONAL	4062314C1
INTERNATIONAL	2604896C3
DORMAN	603-5247

REPLAZO	
AUTOMANN	575.10315

7506024174039



DAI-5203

TANQUE RECUPERADOR FL120 CASCADIA 376793

OEM	
FREIGHTLINER	A0525263007
FREIGHTLINER	A05-25263-005
DORMAN	603-5203

REPLAZO	
PAI	740025
AUTOMANN	575.1073
KNADIAN	DFR-5203T

7506024173988



En espera de su apoyo para el buen desplazamiento
de este producto quedo de ustedes.

Atentamente

Dirección Comercial



TRUCK PARTS



¡ Tu soporte en el camino !

 **Dai_Soportes**  **DAI Soportes**

 **DAI Soportes**



www.dai.com.mx

**Distribuidora de Auto Industrias, S.A. de C.V.
Recursos Petroleros No. 14, Parque Industrial La Loma
Tlalnepantla de Baz, Edo. de México, C.P. 54060
Tel. (55) 5649 1703**